

# SƠ ĐỒ CÔNG NGHỆ HỆ THỐNG XỬ LÝ NƯỚC THẢI CHĂN NUÔI

Công Suất: 290 m<sup>3</sup>/ngày đêm

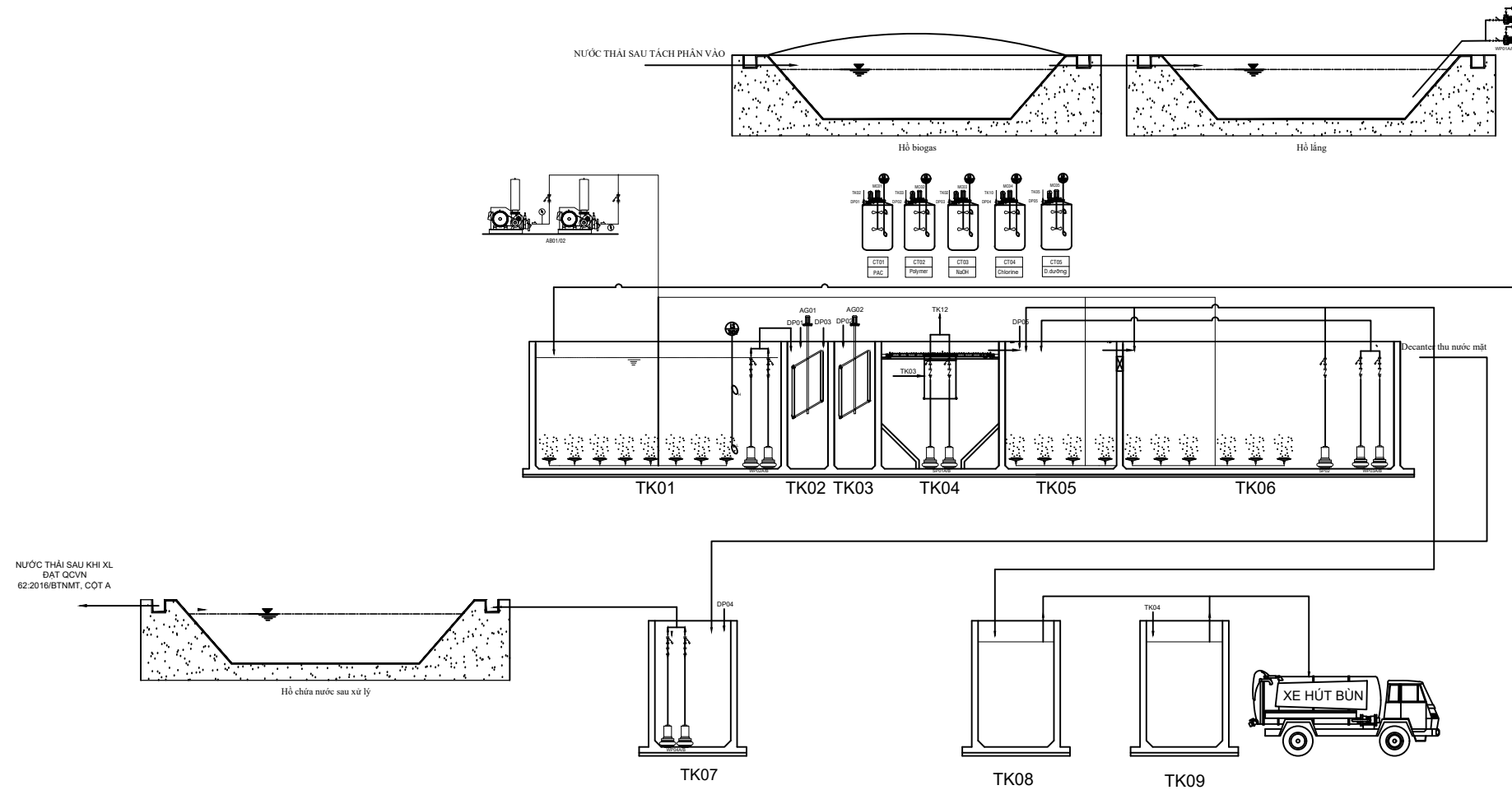

## GHI CHÚ:

STT	KÝ HIỆU	THIẾT BỊ	STT	KÝ HIỆU	THIẾT BỊ
1	TK01	BỂ ĐIỀU HÒA	6	TK05	BỂ SELECTOR
2	TK02	BỂ KEO TỤ	7	TK06	BỂ HIỆU KHÍ SBR
3	TK03	BỂ TẠO BÓNG	8	TK07	BỂ KHỬ TRÙNG
4	TK04	BỂ LẮNG HÓA LÝ	9	TK08	BỂ CHỨA BÙN SINH HỌC
5	TK04A	NGĂN THU BÙN	10	TK09	BỂ CHỨA BÙN HÓA LÝ

## GHI CHÚ:

STT	KÝ HIỆU	THIẾT BỊ	STT	KÝ HIỆU	THIẾT BỊ
1	WP01A/B	BƠM NƯỚC THẢI HỒ LẮNG	1	MC	MOTOR KHUẤY BÓN HÓA CHẤT
2	WP02A/B	BƠM CHÌM ĐIỀU HÒA	2	DP	BƠM ĐỊNH LƯỢNG
3	WP03A/B	BƠM TUẦN HOÀN NƯỚC THẢI	3	AG01/02	MOTOR KHUẤY CỤM HÓA LÝ
4	WP04A/B	BƠM BỂ KHỬ TRÙNG	4	AB	MÁY THỜI KHÍ
5	SP01	BƠM BÙN HÓA LÝ	5	MX01A/B	MÁY KHUẤY CHÌM THIỂU KHÍ
6	SP02	BƠM BÙN SINH HỌC	6	CT	BÓN CHỨA HÓA CHẤT



## GHI CHÚ / GENERAL NOTES:

- Cao trình ±0.00 trong bản vẽ tương ứng với cao trình nền hiện hữu.
- Chủ đầu tư có thể thay đổi cao độ của cụm bể để phù hợp với thực tế.

## MỤC ĐÍCH PHÁT HÀNH / PURPOSE OF ISSUE

HOÀN CÔNG	<input checked="" type="checkbox"/>
THIẾT KẾ THI CÔNG	<input type="checkbox"/>
ĐIỀU CHỈNH - BỔ SUNG	<input type="checkbox"/>

ĐIỀU CHỈNH / DESCRIPTION OF REVISION:	NGƯỜI CHỈNH / REVISED BY:

## CHỦ ĐẦU TƯ / INVESTOR:

## TỔNG GIÁM ĐỐC / G. DIRECTOR:

## CÔNG TRÌNH / PROJECT:

## HỆ THỐNG XỬ LÝ NƯỚC THẢI CHĂN NUÔI

## TÊN BẢN VẼ / DRAWING TITLE:

## ĐƠN VỊ THIẾT KẾ & THI CÔNG / CONTRACTOR:

## CÔNG TY CỔ PHẦN KỸ THUẬT MÔI TRƯỜNG NAM VIỆT

Địa chỉ: A4 KDC Tăng Long, 105 Đường số 8, Kp. Ích Thành, P. Trường Thạnh, TP. Thủ Đức, TP HCM.  
ĐT: (028).6272.7447, FAX: (028)-3727.2022  
Email: nghiemnghiem2612@gmail.com

## GIÁM ĐỐC / DIRECTOR:

ĐỖ MINH NGỌC

## CHỦ NHIỆM THIẾT KẾ:

TRẦN QUANG SANG

## THIẾT KẾ XÂY DỰNG:

## THIẾT KẾ CN:

TRẦN THỊ HỒNG HẠNH

## KIỂM TRA:

TRẦN QUANG SANG

## SỐ HIỆU DỰ ÁN / JOB NO.:

TL / SCALE: HC / REV: 00

## NGÀY / DATE:

SỐ HIỆU BẢN VẼ / DWG NO. 05 - 2021

# MẶT BẰNG HỆ THỐNG XỬ LÝ NƯỚC THẢI CHĂN NUÔI

Công Suất: 290 m<sup>3</sup>/ngày đêm

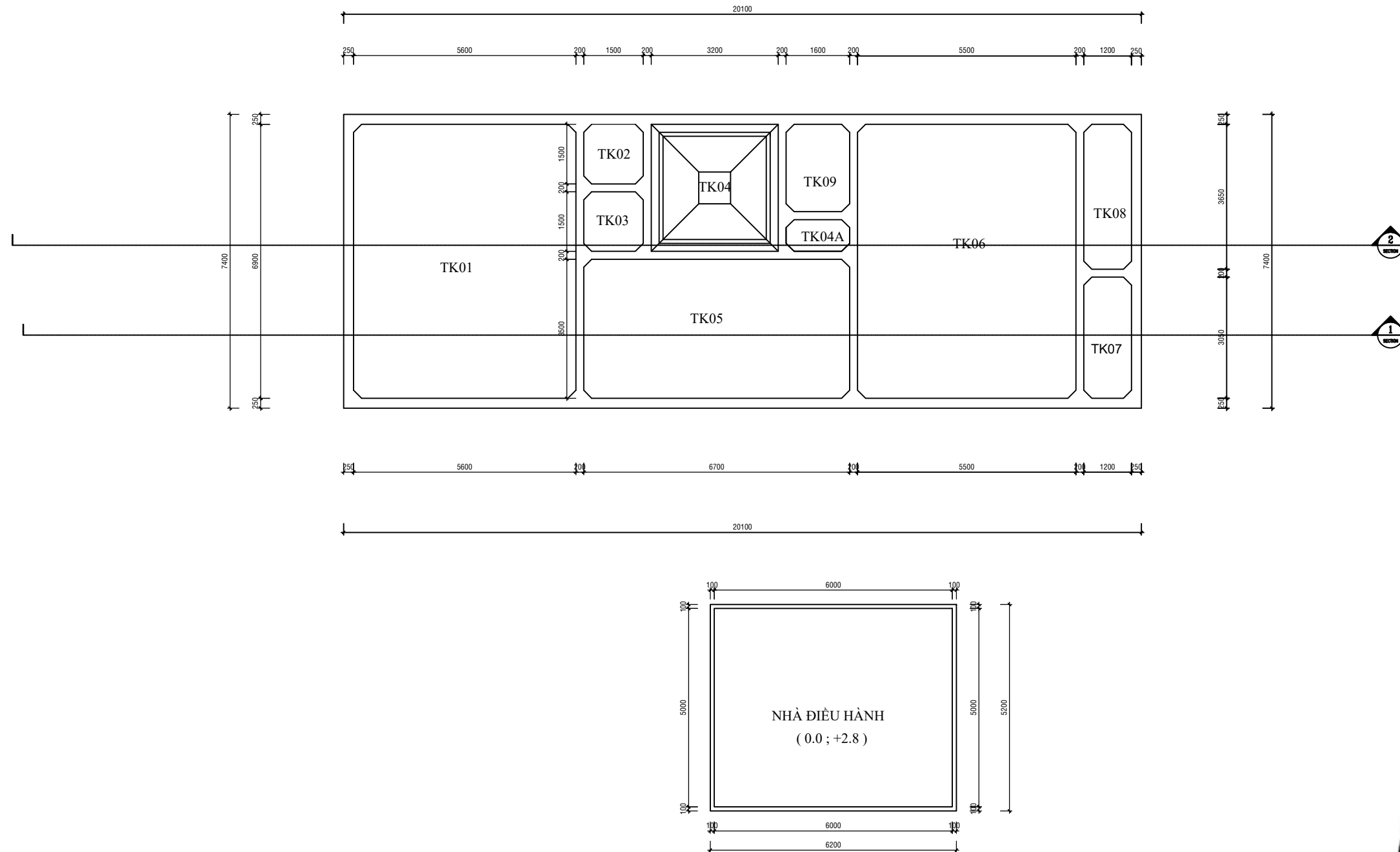

## GHI CHÚ:

STT	KÝ HIỆU	THIẾT BỊ	STT	KÝ HIỆU	THIẾT BỊ
1	TK01	BỂ ĐIỀU HÒA	6	TK05	BỂ SELECTOR
2	TK02	BỂ KEO TỤ	7	TK06	BỂ HIẾU KHÍ SBR
3	TK03	BỂ TẠO BÔNG	8	TK07	BỂ KHỬ TRÙNG
4	TK04	BỂ LẮNG HÓA LÝ	9	TK08	BỂ CHƯA Bùn SINH HỌC
5	TK04A	NGẮN THU Bùn	10	TK09	BỂ CHƯA Bùn HÓA LÝ

### GHI CHÚ / GENERAL NOTES:

- Cao trình ±0.00 trong bản vẽ tương ứng với cao trình nền hiện hữu.
- Chủ đầu tư có thể thay đổi cao độ của cụm bể để phù hợp với thực tế.

### MỤC ĐÍCH PHÁT HÀNH / PURPOSE OF ISSUE

HOÀN CÔNG	<input checked="" type="checkbox"/>
THIẾT KẾ THI CÔNG	<input type="checkbox"/>
ĐIỀU CHỈNH - BỔ SUNG	<input type="checkbox"/>

ĐIỀU CHỈNH / DESCRIPTION OF REVISION:	NGƯỜI CHỈNH / REVISED BY:

### CHỦ ĐẦU TƯ / INVESTOR:

### TỔNG GIÁM ĐỐC / G. DIRECTOR:

### CÔNG TRÌNH / PROJECT:

**HỆ THỐNG XỬ LÝ NƯỚC THẢI CHĂN NUÔI**

### TÊN BẢN VẼ / DRAWING TITLE:

### ĐƠN VỊ THIẾT KẾ & THI CÔNG / CONTRACTOR:

**CÔNG TY CỔ PHẦN KỸ THUẬT MÔI TRƯỜNG NAM VIỆT**

Địa chỉ: A4 KDC Tăng Long, 105 Đường số 8, Kp. Ích Thành, P. Trường Thạnh, TP. Thủ Đức, TP HCM.  
ĐT: (028).6272.7447, FAX: (028)-3727.2022  
Email: nghiemnghiem2612@gmail.com

### GIÁM ĐỐC / DIRECTOR:

ĐỖ MINH NGỌC

### CHỦ NHIỆM THIẾT KẾ:

TRẦN QUANG SANG

### THIẾT KẾ XÂY DỰNG:

### THIẾT KẾ CN:

TRẦN THỊ HỒNG HẠNH

### KIỂM TRA:

TRẦN QUANG SANG

### SỐ HIỆU DỰ ÁN / JOB NO.:

### NGÀY / DATE:

05 - 2021

### SỐ HIỆU BẢN VẼ / DWG NO.:





# MẶT BẰNG SANG THAO TÁC HỆ THỐNG XỬ LÝ NƯỚC THẢI CHĂN NUÔI

Công Suất: 290 m<sup>3</sup>/ngày đêm

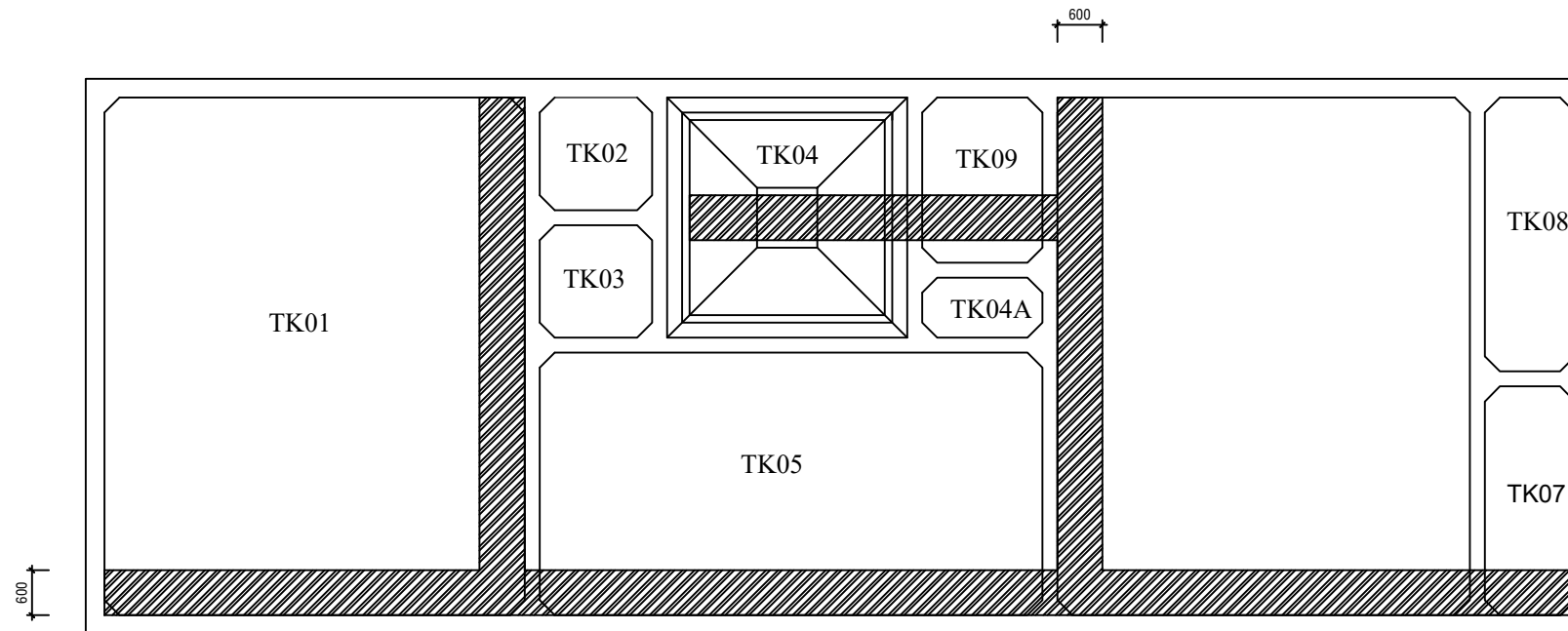

## GHI CHÚ:

STT	KÝ HIỆU	THIẾT BỊ	STT	KÝ HIỆU	THIẾT BỊ
1	TK01	BỂ ĐIỀU HÒA	6	TK05	BỂ SELECTOR
2	TK02	BỂ KEO TỤ	7	TK06	BỂ HIẾU KHÍ SBR
3	TK03	BỂ TẠO BÔNG	8	TK07	BỂ KHỬ TRÙNG
4	TK04	BỂ LẮNG HÓA LÝ	9	TK08	BỂ CHỨA BÙN SINH HỌC
5	TK04A	NGĂN THU BÙN	10	TK09	BỂ CHỨA BÙN HÓA LÝ

### GHI CHÚ / GENERAL NOTES:

- Cao trình ±0.00 trong bản vẽ tương ứng với cao trình nền hiện hữu.
- Chủ đầu tư có thể thay đổi cao độ của cụm bể để phù hợp với thực tế.

### MỤC ĐÍCH PHÁT HÀNH / PURPOSE OF ISSUE

HOÀN CÔNG	<input checked="" type="checkbox"/>
THIẾT KẾ THI CÔNG	<input type="checkbox"/>
ĐIỀU CHỈNH - BỔ SUNG	<input type="checkbox"/>

ĐIỀU CHỈNH / DESCRIPTION OF REVISION:	NGƯỜI CHỈNH / REVISED BY:

### CHỦ ĐẦU TƯ / INVESTOR:

### TỔNG GIÁM ĐỐC / G. DIRECTOR:

### CÔNG TRÌNH / PROJECT:

**HỆ THỐNG XỬ LÝ NƯỚC THẢI CHĂN NUÔI**

### TÊN BẢN VẼ / DRAWING TITLE:

### ĐƠN VỊ THIẾT KẾ & THI CÔNG / CONTRACTOR:

**CÔNG TY CỔ PHẦN KỸ THUẬT MÔI TRƯỜNG NAM VIỆT**

Địa chỉ: A4 KDC Tăng Long, 105 Đường số 8, Kp. Ích Thạnh, P. Trường Thạnh, TP. Thủ Đức, TP HCM.  
ĐT: (028).6272.7447, FAX: (028)-3727.2022  
Email: nghiemnghiem2612@gmail.com

### GIÁM ĐỐC / DIRECTOR:

ĐỖ MINH NGỌC

### CHỦ NHIỆM THIẾT KẾ:

TRẦN QUANG SANG

### THIẾT KẾ XÂY DỰNG:

### THIẾT KẾ CN:

TRẦN THỊ HỒNG HẠNH

### KIỂM TRA:

TRẦN QUANG SANG

### SỐ HIỆU DỰ ÁN / JOB NO.:

### NGÀY / DATE:

05 - 2021

### SỐ HIỆU BẢN VẼ / DWG NO.:

# MẶT BẰNG BỐ TRÍ THIẾT BỊ HỆ THỐNG XỬ LÝ NƯỚC THẢI CHĂN NUÔI

Công Suất: 290 m3/ngày đêm

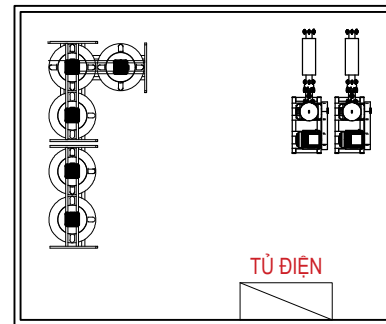
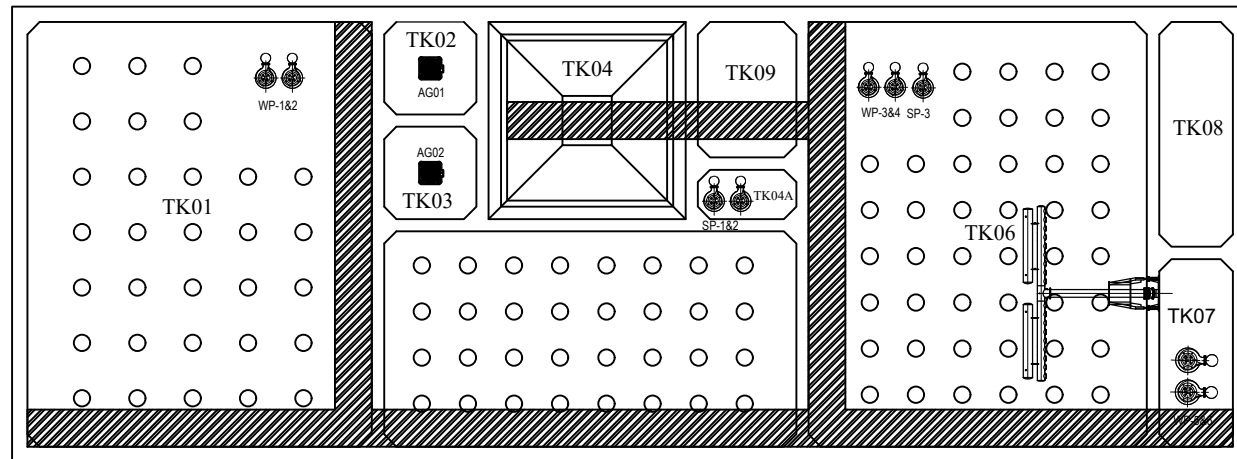

## GHI CHÚ:

STT	KÝ HIỆU	THIẾT BỊ	STT	KÝ HIỆU	THIẾT BỊ
1	TK01	BỂ ĐIỀU HÒA	6	TK05	BỂ SELECTOR
2	TK02	BỂ KEO TỤ	7	TK06	BỂ HIẾU KHÍ SBR
3	TK03	BỂ TẠO BÔNG	8	TK07	BỂ KHỬ TRÙNG
4	TK04	BỂ LẮNG HÓA LÝ	9	TK08	BỂ CHỨA BÙN SINH HỌC
5	TK04A	NGĂN THU BÙN	10	TK09	BỂ CHỨA BÙN HÓA LÝ

## GHI CHÚ / GENERAL NOTES:

- Cao trình ±0.00 trong bản vẽ tương ứng với cao trình nền hiện hữu.
- Chủ đầu tư có thể thay đổi cao độ của cụm bể để phù hợp với thực tế.

## MỤC ĐÍCH PHÁT HÀNH / PURPOSE OF ISSUE

HOÀN CÔNG	<input checked="" type="checkbox"/>
THIẾT KẾ THI CÔNG	<input type="checkbox"/>
ĐIỀU CHỈNH - BỔ SUNG	<input type="checkbox"/>

ĐIỀU CHỈNH / DESCRIPTION OF REVISION:	NGƯỜI CHỈNH / REVISED BY:

## CHỦ ĐẦU TƯ / INVESTOR:

## TỔNG GIÁM ĐỐC / G. DIRECTOR:

## CÔNG TRÌNH / PROJECT:

**HỆ THỐNG XỬ LÝ NƯỚC THẢI CHĂN NUÔI**

## TÊN BẢN VẼ / DRAWING TITLE:

## ĐƠN VỊ THIẾT KẾ & THI CÔNG / CONTRACTOR:

**CÔNG TY CỔ PHẦN KỸ THUẬT MÔI TRƯỜNG NAM VIỆT**

Địa chỉ: A4 KDC Tăng Long, 105 Đường số 8, Kp. Ích Thành, P. Trường Thạnh, TP. Thủ Đức, TP HCM.  
ĐT: (028).6272.7447, FAX: (028)-3727.2022  
Email: nghiemnghiem2612@gmail.com

## GIÁM ĐỐC / DIRECTOR:

ĐỖ MINH NGỌC

## CHỦ NHIỆM THIẾT KẾ:

TRẦN QUANG SANG

## THIẾT KẾ XÂY DỰNG:

## THIẾT KẾ CN:

TRẦN THỊ HỒNG HẠNH

## KIỂM TRA:

TRẦN QUANG SANG

## SỐ HIỆU DỰ ÁN / JOB NO.:

## TL / SCALE:

## HC / REV:

00

## NGÀY / DATE:

05 - 2021

## SỐ HIỆU BẢN VẼ / DWG NO.:



# MẶT CẮT BỐ TRÍ THIẾT BỊ HỆ THỐNG XỬ LÝ NƯỚC THẢI CHĂN NUÔI

Công Suất: 290 m<sup>3</sup>/ngày đêm

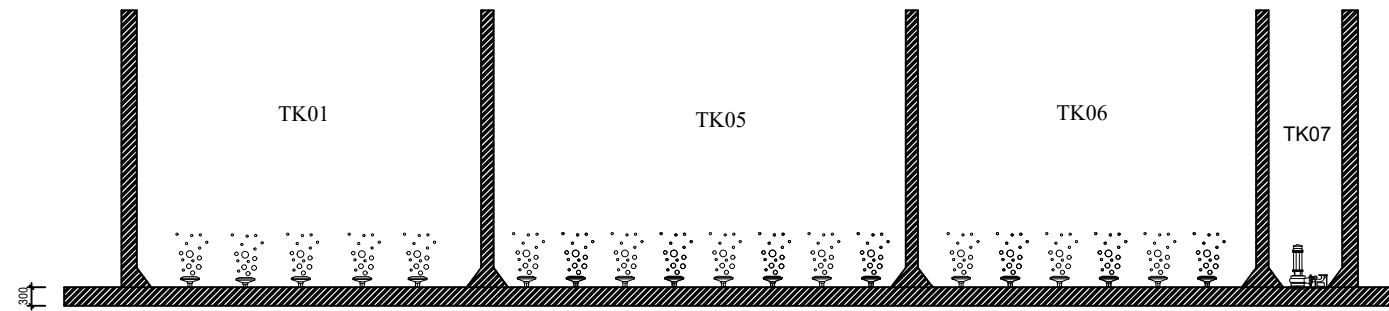

## MẶT CẮT 1-1

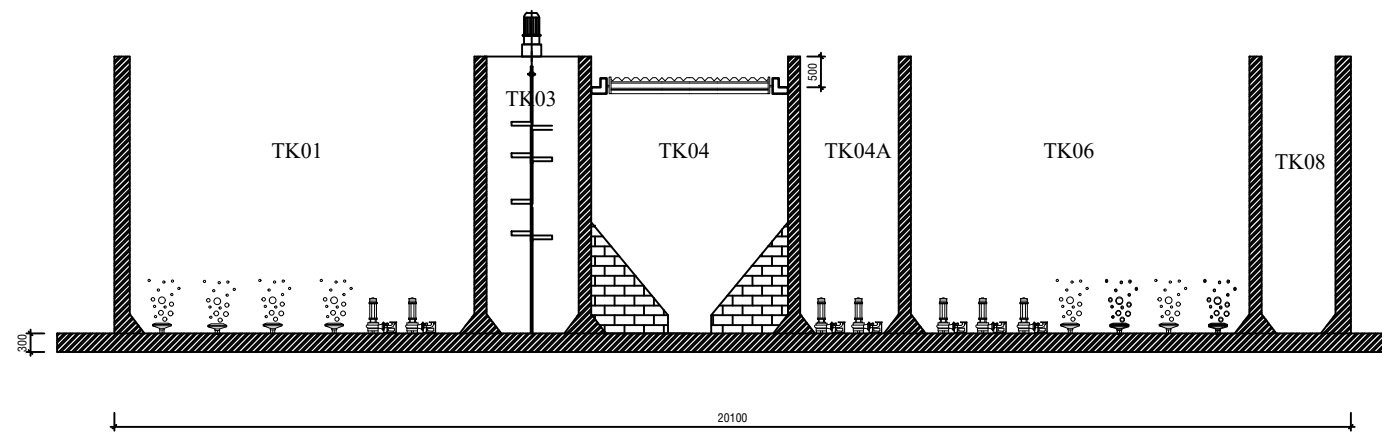

## MẶT CẮT 2-2

### GHI CHÚ:

STT	KÝ HIỆU	THIẾT BỊ	STT	KÝ HIỆU	THIẾT BỊ
1	TK01	BỂ ĐIỀU HÒA	6	TK05	BỂ SELECTOR
2	TK02	BỂ KEO TỤ	7	TK06	BỂ HIẾU KHÍ SBR
3	TK03	BỂ TẠO BÔNG	8	TK07	BỂ KHỬ TRÙNG
4	TK04	BỂ LẮNG HÓA LÝ	9	TK08	BỂ CHƯA Bùn SINH HỌC
5	TK04A	NGĂN THU Bùn	10	TK09	BỂ CHƯA Bùn HÓA LÝ



### GHI CHÚ / GENERAL NOTES:

- Cao trình ±0.00 trong bản vẽ tương ứng với cao trình nền hiện hữu.
- Chủ đầu tư có thể thay đổi cao độ của cụm bể để phù hợp với thực tế.

### MỤC ĐÍCH PHÁT HÀNH / PURPOSE OF ISSUE

HOÀN CÔNG	<input checked="" type="checkbox"/>
THIẾT KẾ THI CÔNG	<input type="checkbox"/>
ĐIỀU CHỈNH - BỔ SUNG	<input type="checkbox"/>

### ĐIỀU CHỈNH / DESCRIPTION OF REVISION:

ĐIỀU CHỈNH / DESCRIPTION OF REVISION:	NGƯỜI CHỈNH / REVISED BY:

### CHỦ ĐẦU TƯ / INVESTOR:

### TỔNG GIÁM ĐỐC / G. DIRECTOR:

### CÔNG TRÌNH / PROJECT:

**HỆ THỐNG XỬ LÝ NƯỚC THẢI CHĂN NUÔI**

### TÊN BẢN VẼ / DRAWING TITLE:

### ĐƠN VỊ THIẾT KẾ & THI CÔNG / CONTRACTOR:

**CÔNG TY CỔ PHẦN KỸ THUẬT MÔI TRƯỜNG NAM VIỆT**

Địa chỉ: A4 KDC Tăng Long, 105 Đường số 8, Kp. Ích Thành, P. Trường Thạnh, TP. Thủ Đức, TP HCM.  
ĐT: (028).6272.7447, FAX: (028)-3727.2022  
Email: nghiemnghiem2612@gmail.com

### GIÁM ĐỐC / DIRECTOR:

Đ. MINH NGỌC

### CHỦ NHIỆM THIẾT KẾ:

TRẦN QUANG SANG

### THIẾT KẾ XÂY DỰNG:

### THIẾT KẾ CN:

TRẦN THỊ HỒNG HẠNH

### KIỂM TRA:

TRẦN QUANG SANG

### SỐ HIỆU DỰ ÁN / JOB NO.:

### NGÀY / DATE:

05 - 2021

### SỐ HIỆU BẢN VẼ / DWG NO.:

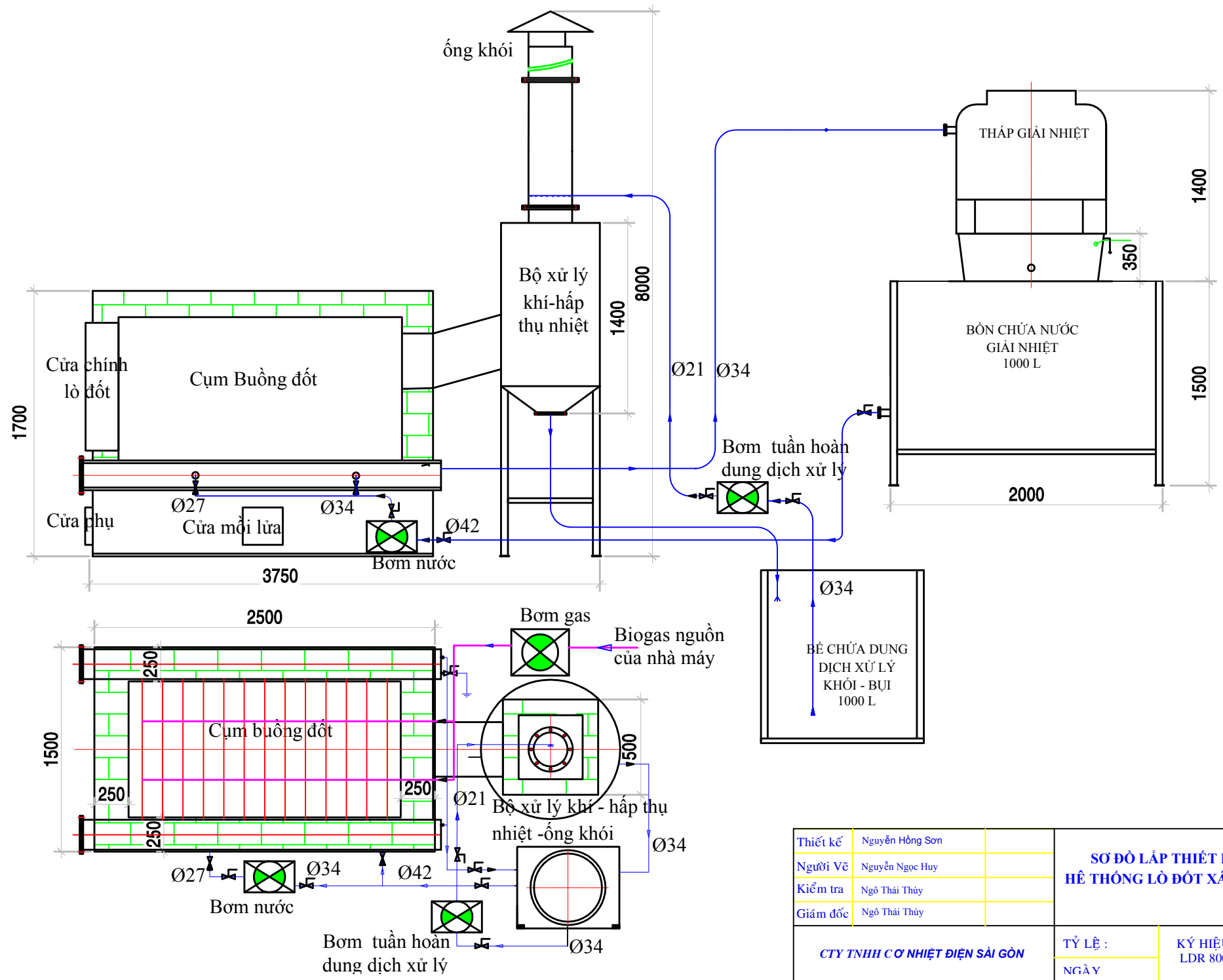

Thiết kế	Nguyễn Hồng Sơn	<b>SƠ ĐỒ LẮP THIẾT BỊ HỆ THỐNG LÒ ĐỐT XÁC HEU</b>
Người Vẽ	Nguyễn Ngọc Huy	
Kiểm tra	Ngô Thái Thủy	
Giám đốc	Ngô Thái Thủy	
<b>CTY TNHH CƠ NHIỆT ĐIỆN SÀI GÒN</b>		TỶ LỆ : NGÀY
		KÝ HIỆU : LDR 800

# BỂ SỰ CỐ

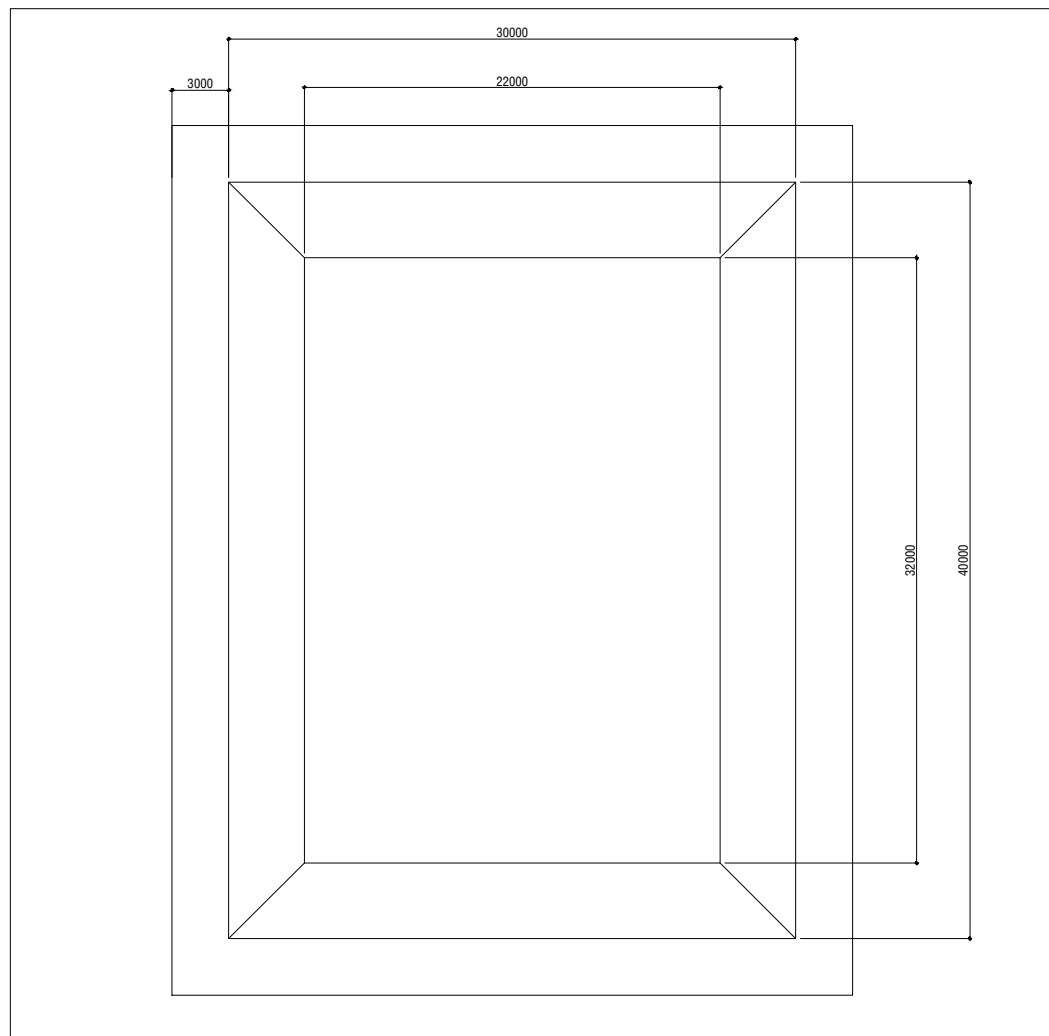
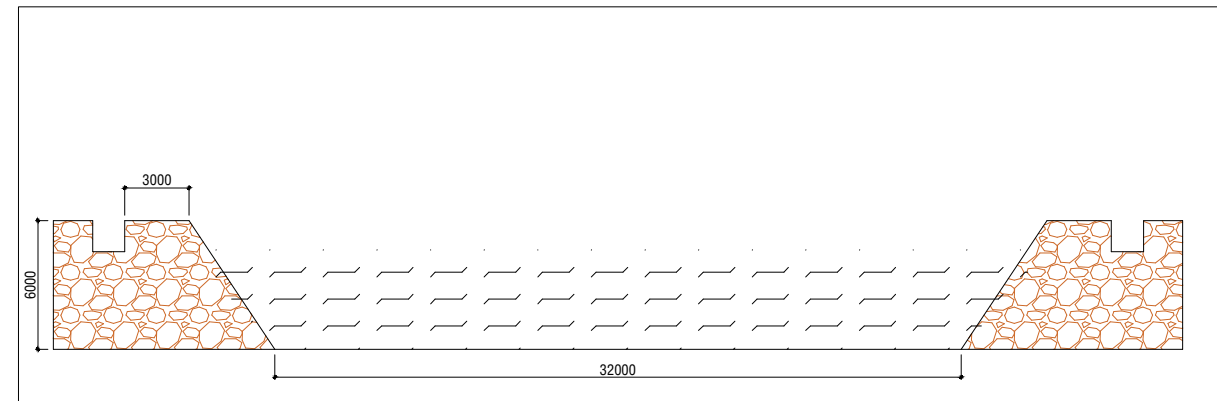
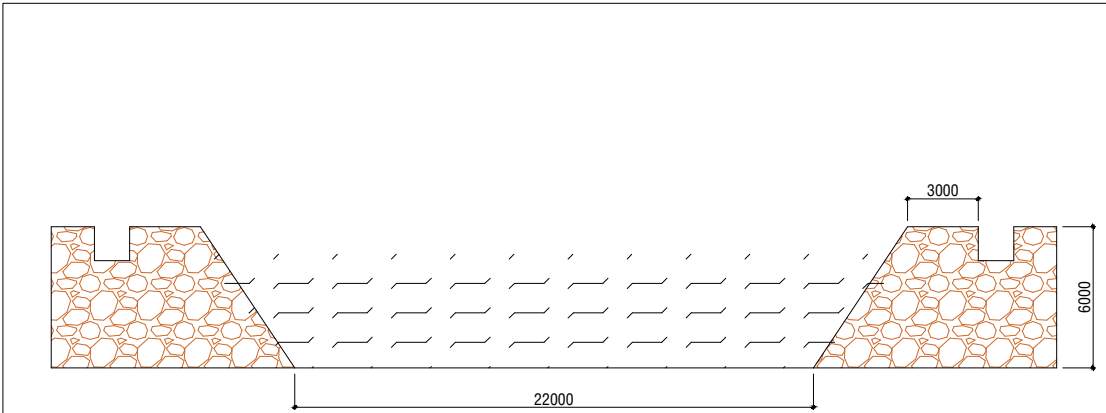

## GH CHÚ/GENERAL NOTES:

- Kích thước trên bản vẽ là mm;
- Không sử dụng kích thước đo được bằng tay trên bản vẽ công nghệ (cần phần mềm hỗ trợ);
- Cao độ nền cơ sở là cao độ nền hiện hữu tại công trình;
- Các đơn vị thi công cần cứ điều kiện thực tế triển khai phương án thi công cho phù hợp;
- Các thông tin cần làm rõ phản hồi cho thiết kế.

## MỤC ĐÍCH PHÁT HÀNH / ISSUED FOR

Tham khảo	<input type="checkbox"/>	Reference
Báo giá	<input type="checkbox"/>	Quotation
Thiết kế kỹ thuật	<input type="checkbox"/>	Technical design
Trình duyệt	<input type="checkbox"/>	Your approval
Hoàn công	<input checked="" type="checkbox"/>	As-built
Điều chỉnh bổ sung	<input type="checkbox"/>	Additional adjustments

## CHỦ ĐẦU TƯ/ INVESTOR:

## TỔNG GIÁM ĐỐC/ G. DIRECTOR:

## CÔNG TRÌNH/ PROJECT:

HỆ THỐNG XỬ LÝ NƯỚC THẢI

## TÊN BẢN VẼ/ DRAWING TITLE:

## ĐƠN VỊ THIẾT KẾ & THI CÔNG/ CONTRACTOR: CÔNG TY CỔ PHẦN KỸ THUẬT MÔI TRƯỜNG NAM VIỆT



Địa chỉ: A4, KDC T ăng Long Garden, Dư ởng số 8, Kp. 1ch Thanh.P. Tr ường Thạnh, TP. Th ù Đức, TP HCM.  
ĐT:(028)6272.7447, FAX: (028)-3727.2022  
Email: nghiemnghiem2612@gmail.com

## GIÁM ĐỐC/ DIRECTOR:

## CHỦ NHIỆM THIẾT KẾ:

Ths.LỮ HỮU NGHIỆM

## THIẾT KẾ CN:

Ks.TRẦN QUANG SANG

## NGƯỜI VẼ:

Ks.LÊ LINH

## KIỂM TRA:

Ks.NGUYỄN HOÀNG LINH

## SỐ HIỆU DỰ ÁN/ JOB NO.:

## TL/ SCALE:

## HC/ REV.:

## NGÀY/ DATE:

## SỐ HIỆU DỰ ÁN/ JOB NO.:





No.	Mark	Revision Note	Date

This DWG. is the property of .....  
the information contained hereon may not be use  
or copied in manner without the written permission  
of the owner.

PHÁT HÀNH ISSUED FOR		
Tham Khảo	<input type="checkbox"/>	Reference
Thiết Kế Sơ Bộ	<input type="checkbox"/>	Preliminary
Trình Duyệt	<input type="checkbox"/>	Your Approval
Thi Công	<input type="checkbox"/>	Construction
Hiệu Chính	<input type="checkbox"/>	Revised
Hoàn Công	<input type="checkbox"/>	As-Built

CHẤP THUẬN CỦA CHỦ ĐẦU TƯ  
APPROVAL OF THE OWNER

**JAPFA**  
CÔNG TY TRÁCH NHIỆM HỮU  
HẠN  
JAPFA COMFEED VIET NAM

CHỦ ĐẦU TƯ

CÔNG TY TNHH SONG VŨ ĐẮK NÔNG  
Xã Quảng Tân, huyện Tuy Đức, tỉnh Đắk Nông

Dự Án - Project

**PIG FARM**

Hạng Mục - Item  
**HẠNG MỤC PHỤ  
HỒ HỦY XÁC  
PIGS DISPOSAL PIT**

Tên Bản Vẽ - Drawing Title  
**MẶT CẮT, CHI TIẾT DÀM  
STRUCTURE SECTION, BEAM DETAIL**

Com. date	06/12/21	Dwg No.	JAF-S-DIS-02
Job No.			

MẶT CẮT DÀM	TB1-1
	TOAỌN NHỘP
KÍCH THƯỚC	200x400
THÉP TRÊN	3Ø12
THÉP DƯỚI	2Ø14
THÉP NAI	Ø6@150

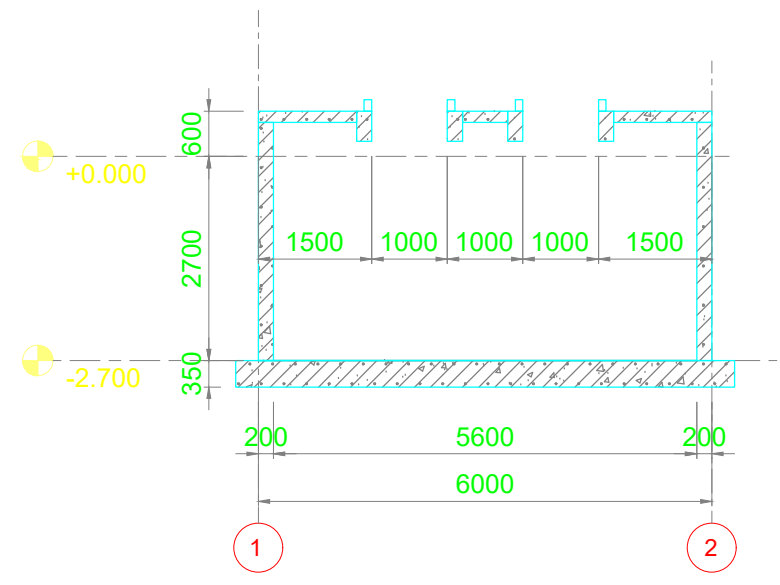

**CHI TIẾT DÀM  
BEAM DETAIL**

SCALE: 1/25

**MẶT CẮT 1-1  
SECTION 1-1**

SCALE: 1/100

**GHI CHÚ THÉP SÀN**

- ... (t) THÉP LỚP TRÊN
- ... (t\*) THÉP LỚP TRÊN (TĂNG CƯỜNG)
- ... (b) THÉP LỚP DƯỚI
- ... (b\*) THÉP LỚP DƯỚI (TĂNG CƯỜNG)

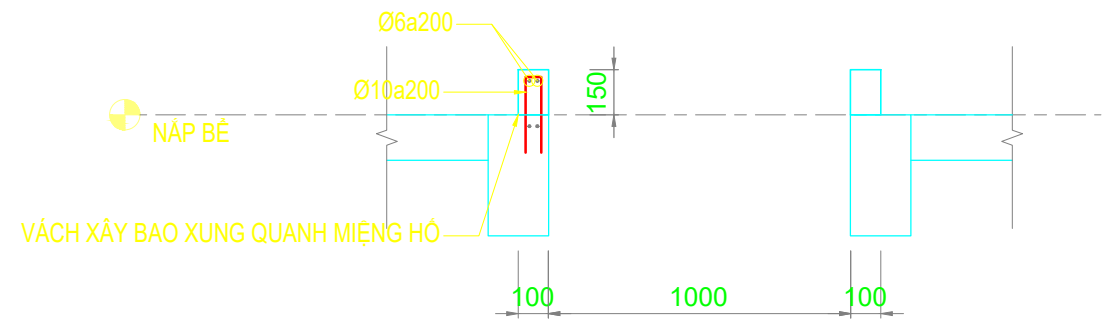

**CHI TIẾT THÉP MIỆNG HỒ  
REBAR DETAIL MANHOLE**

SCALE: 1/25

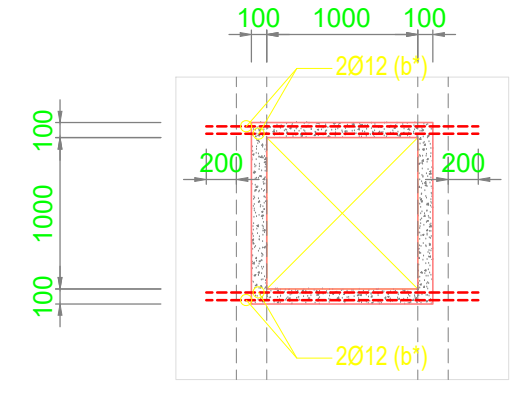

**GIA CƯỜNG MIỆNG HỒ  
REINFORCE MANHOLE**

SCALE: 1/50

No.	Mark	Revision Note	Date

This DWG. is the property of .....  
the information contained hereon may not be use  
or copied in manner without the written permission  
of the owner.

PHÁT HÀNH ISSUED FOR		
Tham Khảo	<input type="checkbox"/>	Reference
Thiết Kế Sơ Bộ	<input type="checkbox"/>	Preliminary
Trình Duyệt	<input type="checkbox"/>	Your Approval
Thi Công	<input type="checkbox"/>	Construction
Hiệu Chính	<input type="checkbox"/>	Revised
Hoàn Công	<input type="checkbox"/>	As-Built

CHẤP THUẬN CỦA CHỦ ĐẦU TƯ  
APPROVAL OF THE OWNER



CHỦ ĐẦU TƯ  
CÔNG TY TNHH SONG VŨ ĐÀK NÔNG  
Xã Quảng Tân, huyện Tuy Đức, tỉnh Đắk Nông

Dự Án - Project  
**PIG FARM**

Hạng Mục - Item  
**HẠNG MỤC PHỤ  
HỒ HỦY XÁC  
PIGS DISPOSAL PIT**

Tên Bản Vẽ - Drawing Title  
**CHI TIẾT KẾT CẤU  
STRUCTURE DETAIL**

Com. date	06/12/21	Dwg No.	JAF-S-DIS-03
Job No.			

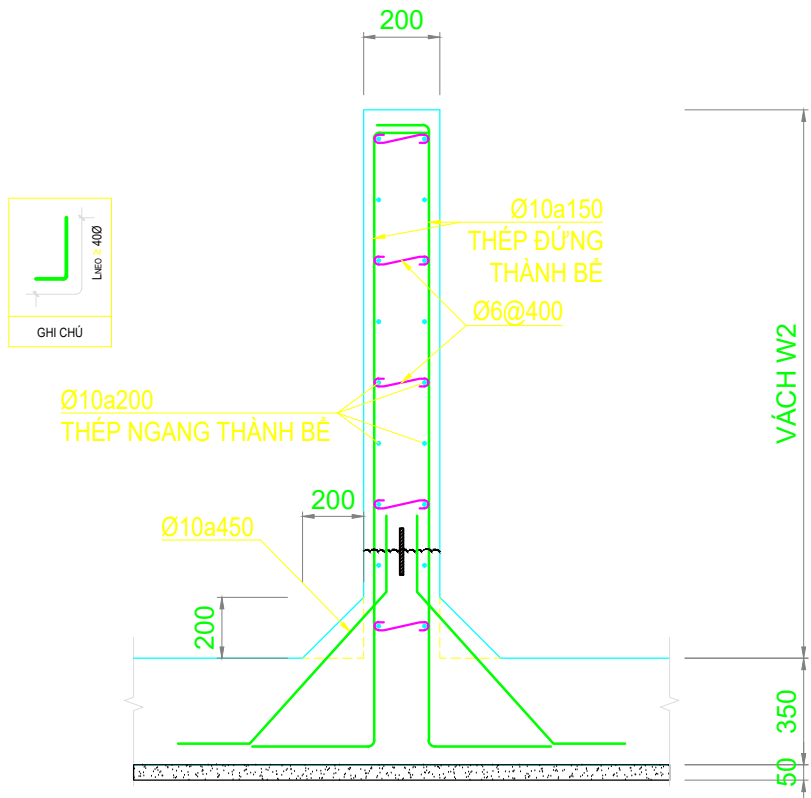

**CHI TIẾT THÉP VÁCH W2  
W2 REBAR DETAIL**

SCALE: 1/25

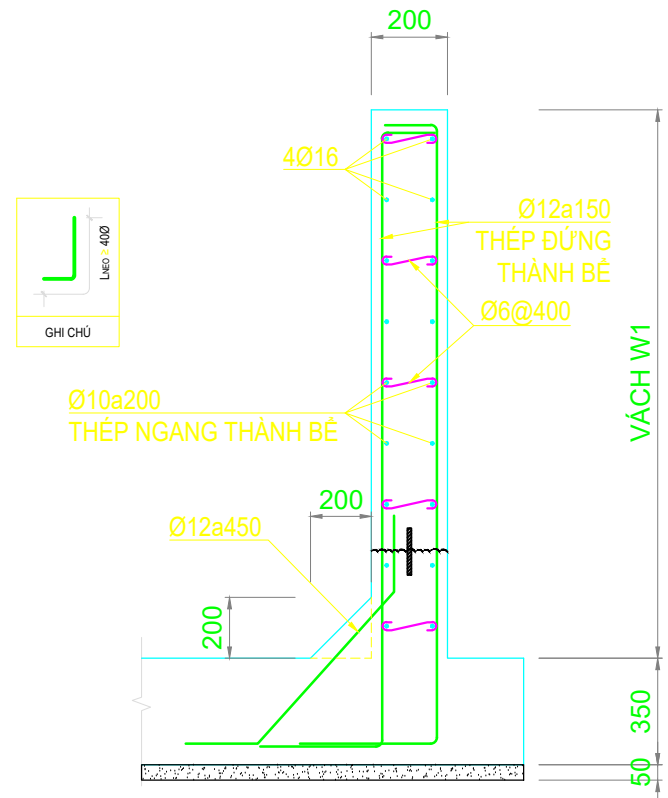

**CHI TIẾT THÉP VÁCH W1  
W1 REBAR DETAIL**

SCALE: 1/25

**GHI CHÚ:**  
- THÀNH BÊ QUÉT 2 LỚP CHỐNG THÂM  
SIKATOP SEAL 107 (2KG / M<sup>2</sup> / LỚP)

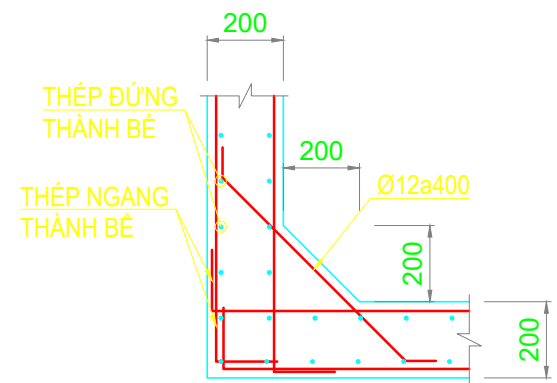

**CHI TIẾT THÉP NÁCH BÊ  
WALL CORNER REINFORCE**

SCALE: 1/25

**\*CHÚ Ý:**  
CHỈ VÁT GÓC NHỮNG VỊ TRÍ  
ĐƯỢC CHỈ ĐỊNH TRÊN MẶT BẰNG

# Nhà chứa phân



1 MB Nhà Chứa Phân  
1 : 150

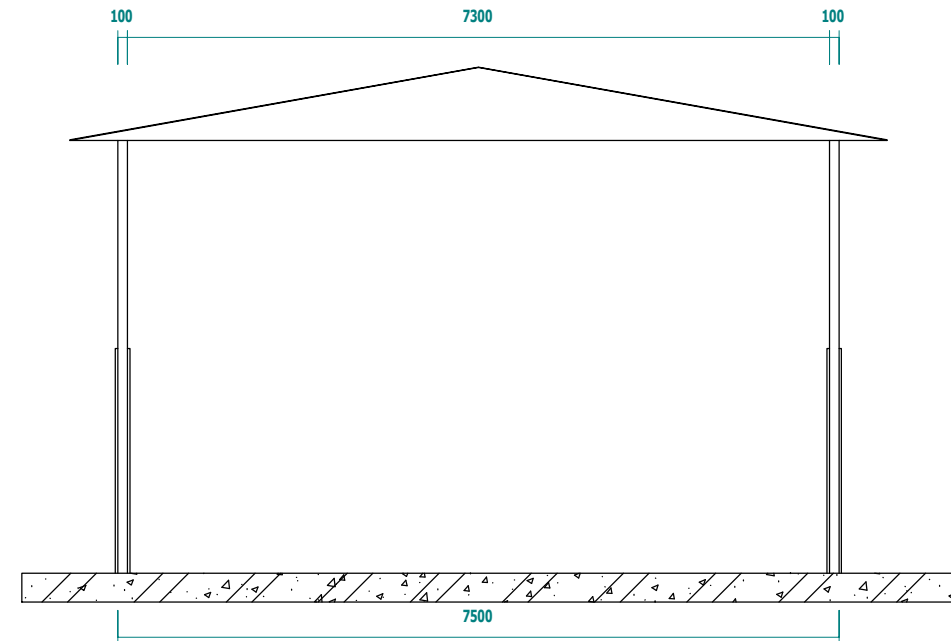

2 MC 1-1  
1 : 70

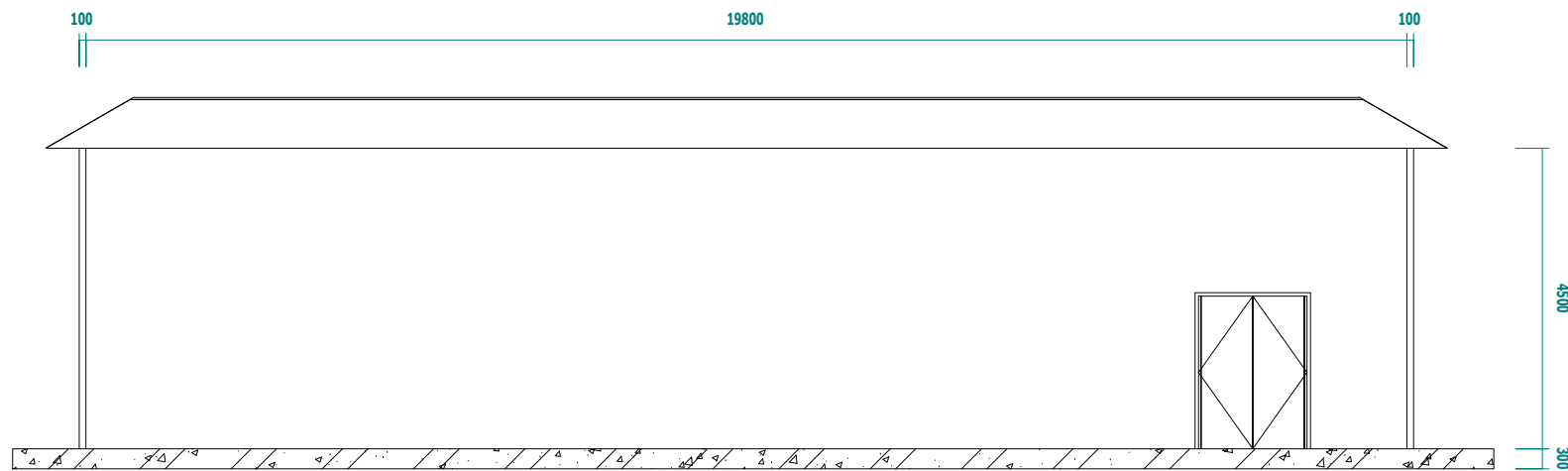

3 MC 2-2  
1 : 100

## GH CHÚ / GENERAL NOTES:

- Kích thước trên bản vẽ là mm;
- Không sử dụng kích thước đo được bằng tay trên bản vẽ công nghệ (cần phần mềm hỗ trợ);
- Cao độ nền cơ sở là cao độ nền hiện hữu tại công trình;
- Các đơn vị thi công cần căn cứ điều kiện thực tế trên khai phương án thi công cho phù hợp;
- Các thông tin cần làm rõ phản hồi cho thiết kế.

## MỤC ĐÍCH PHÁT HÀNH / ISSUED FOR

Tham khảo	<input type="checkbox"/>	Reference
Báo giá	<input type="checkbox"/>	Quotation
Thiết kế kỹ thuật	<input type="checkbox"/>	Technical design
Trình duyệt	<input type="checkbox"/>	Your approval
Hoàn công	<input type="checkbox"/>	As-built
Điều chỉnh bổ sung	<input type="checkbox"/>	Additional adjustments

## CHỦ ĐẦU TƯ / INVESTOR:

## TỔNG GIÁM ĐỐC / G. DIRECTOR:

## CÔNG TRÌNH / PROJECT:

HỆ THỐNG XỬ LÝ NƯỚC THẢI

## TÊN BẢN VẼ / DRAWING TITLE:

Nhà chứa phân

## ĐƠN VỊ THIẾT KẾ & THI CÔNG / CONTRACTOR:

CÔNG TY CỔ PHẦN KỸ THUẬT MÔI TRƯỜNG NAM VIỆT

Địa chỉ: A4, KDC T ăng Long Garden, Đư ờng số 8, Kp. Ỉch Thành, P. Trư ờng Thành, TP. Thủ Đức, TP HCM.  
ĐT: (028) 6272.7447, FAX: (028) 3727.2022  
Email: nghiemnghiem2612@gmail.com

## GIÁM ĐỐC / DIRECTOR:

LỮ HỮU NGHIỆM

## CHỦ NHIỆM THIẾT KẾ:

Ths. LỮ HỮU NGHIỆM

## THIẾT KẾ CN:

Ks. TRẦN QUANG SANG

## NGƯỜI VẼ:

Ks. LÊ LINH

## KHỂM TRA:

Ks. NGUYỄN HOÀNG LINH

## SỐ HIỆU DỰ ÁN / JOB NO.:

TL / SCALE: As indicated

## NGÀY / DATE:

12/25/22

## SỐ HIỆU DỰ ÁN / JOB NO.:

# Nhà tách phân

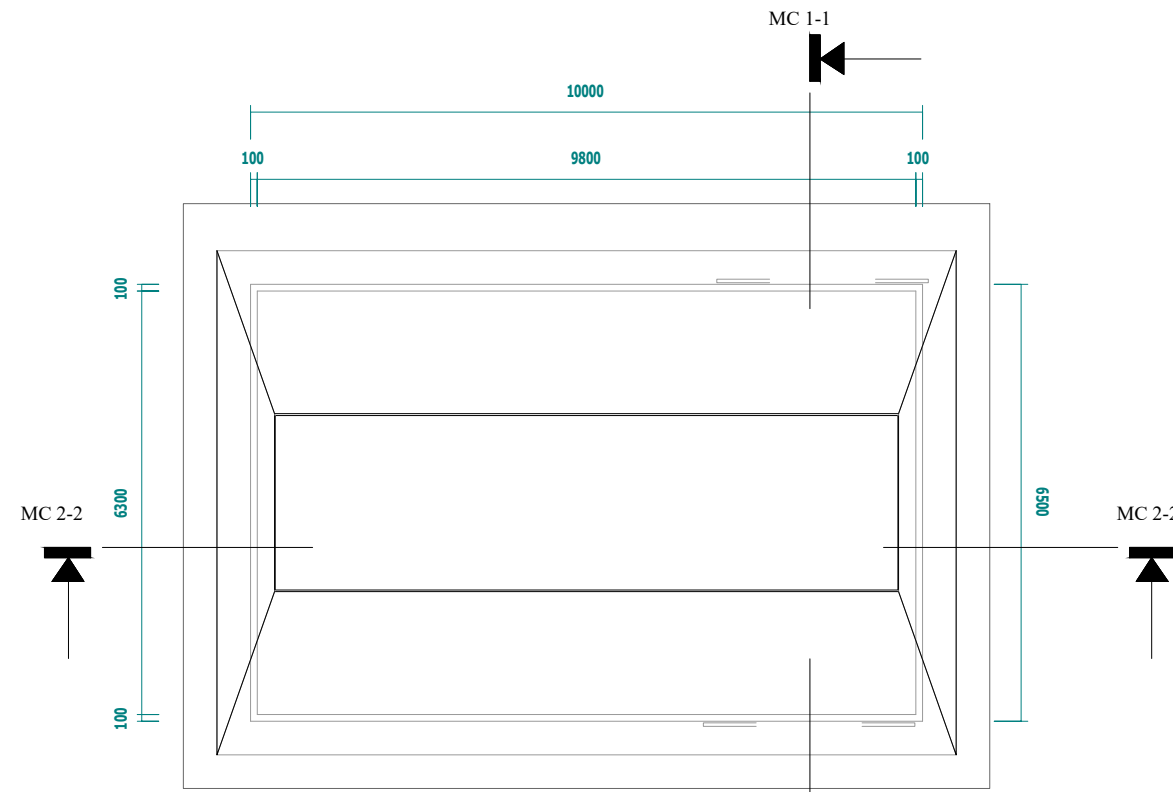

1 MB Nhà tách phân  
1 : 100

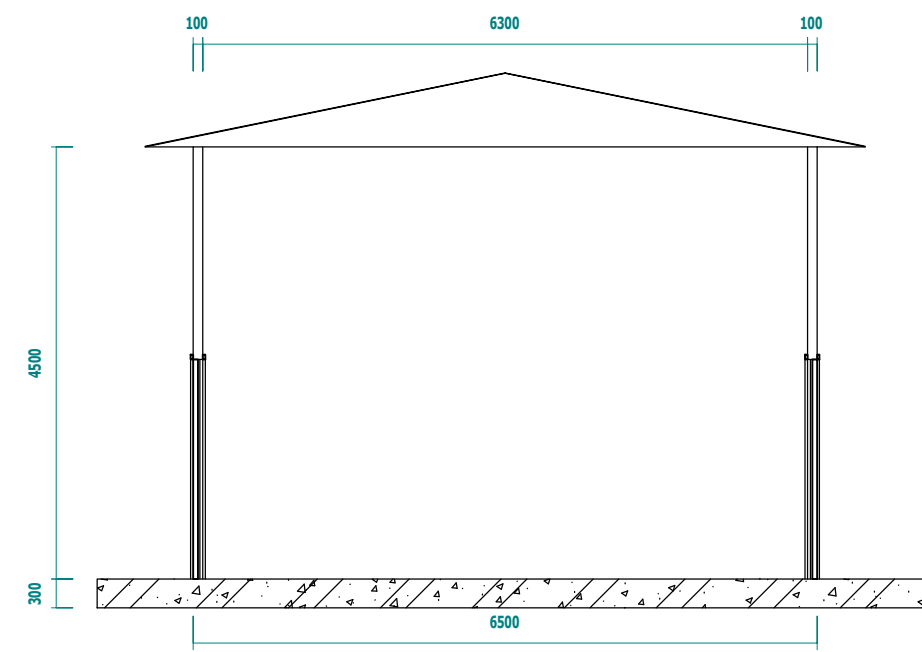

2 MC 1-1  
1 : 70

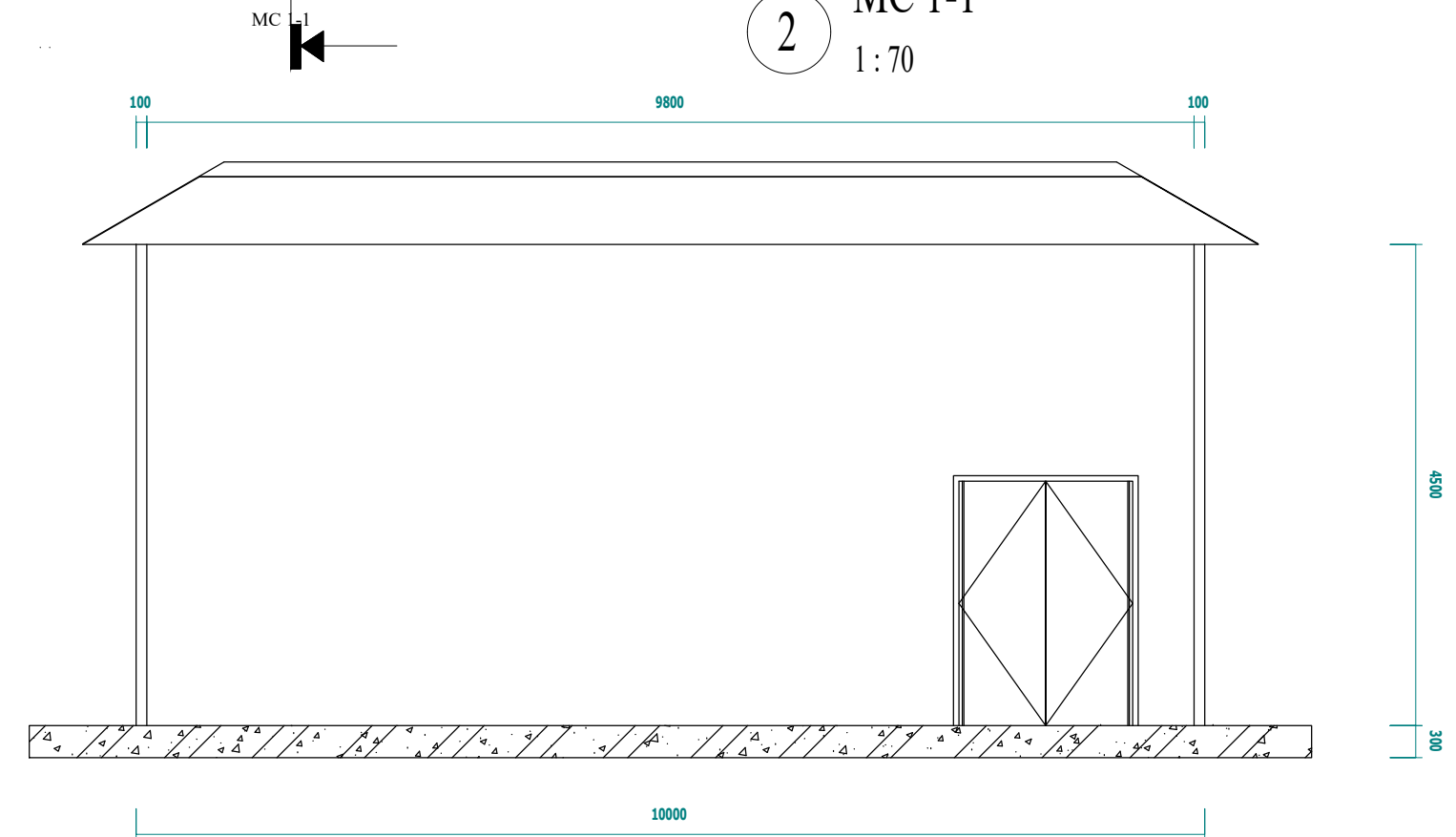

3 MC 2-2  
1 : 60

- GHI CHÚ/GENERAL NOTES:**
- Kích thước trên bản vẽ là mm;
  - Không sử dụng kích thước đo được bằng tay trên bản vẽ công nghệ (cần phần mềm hỗ trợ);
  - Cao độ nền cơ sở là cao độ nền hiện hữu tại công trình;
  - Các đơn vị thi công cần chú ý điều kiện thực tế triển khai phương án thi công cho phù hợp;
  - Các thông tin cần làm rõ phân hồi cho thiết kế.

**MỤC ĐÍCH PHÁT HÀNH / ISSUED FOR**

Tham khảo	<input type="checkbox"/>	Reference
Báo giá	<input type="checkbox"/>	Quotation
Thiết kế kỹ thuật	<input type="checkbox"/>	Technical design
Trình duyệt	<input type="checkbox"/>	Your approval
Hoàn công	<input type="checkbox"/>	As-built
Điều chỉnh bổ sung	<input type="checkbox"/>	Additional adjustments

**CHỦ ĐẦU TƯ / INVESTOR:**

**TỔNG GIÁM ĐỐC / G. DIRECTOR:**

**CÔNG TRÌNH / PROJECT:**

HỆ THỐNG XỬ LÝ NƯỚC THẢI

**TÊN BẢN VẼ / DRAWING TITLE:**

Nhà tách phân

**ĐƠN VỊ THIẾT KẾ & THI CÔNG/ CONTRACTOR:**

CÔNG TY CỔ PHẦN KỸ THUẬT MÔI TRƯỜNG NAM VIỆT

Địa chỉ: A4, KDC Tưng Long Garden, Đư ờng số 8, Kp. Ich Thành, P. Tr ường Thành, TP. Thủ Đức, TP HCM.  
ĐT: (028) 6272.7447, FAX: (028) 3727.2022  
Email: nghiemnghiem2612@gmail.com

**GIÁM ĐỐC / DIRECTOR:**

LỮ HỮU NGHIỆM

**CHỦ NHIỆM THIẾT KẾ:**

Ths. LỮ HỮU NGHIỆM

**THIẾT KẾ CN:**

Ks. TRẦN QUANG SANG

**NGƯỜI VẼ:**

Ks. LÊ LINH

**KIỂM TRA:**

Ks. NGUYỄN HOÀNG LINH

**SỐ HIỆU DỰ ÁN / JOB NO.:** TL / SCALE: As indicated HC / REV:

**NGÀY / DATE:** 12/25/22 **SỐ HIỆU DỰ ÁN / JOB NO.:**

# Nhà lưu trữ chất thải nguy hại

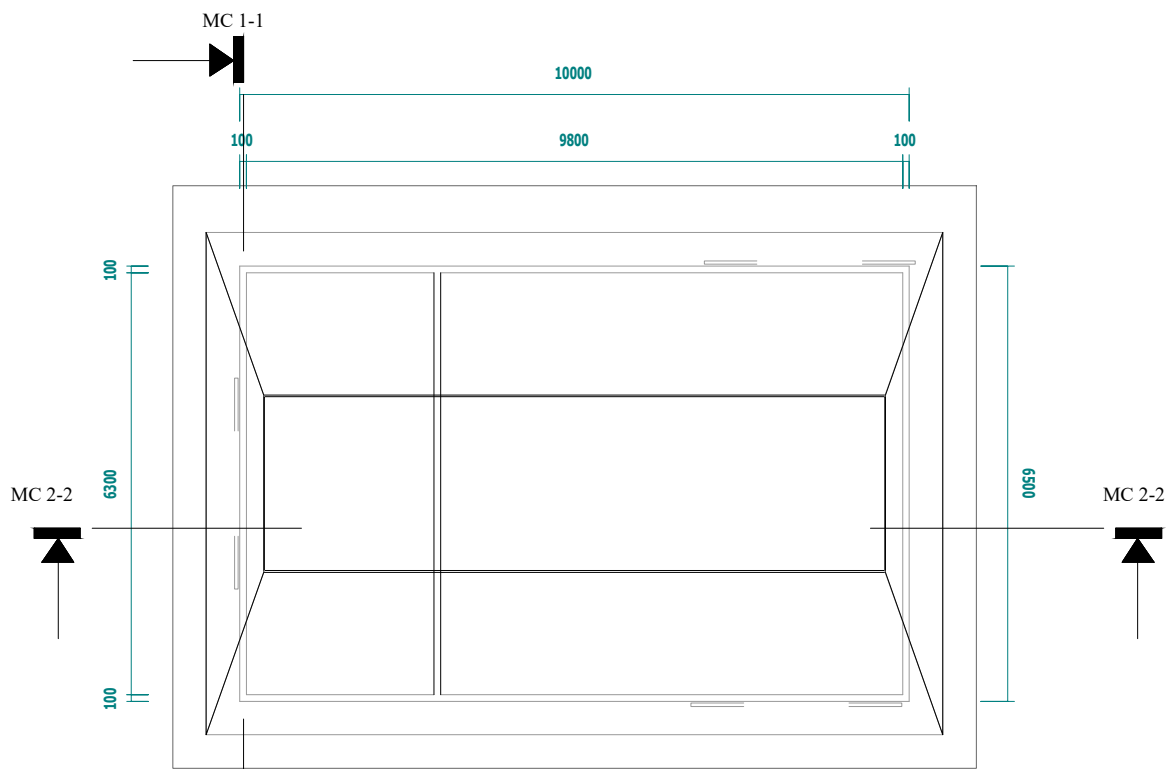

1 MB Nhà lưu trữ chất thải nguy hại

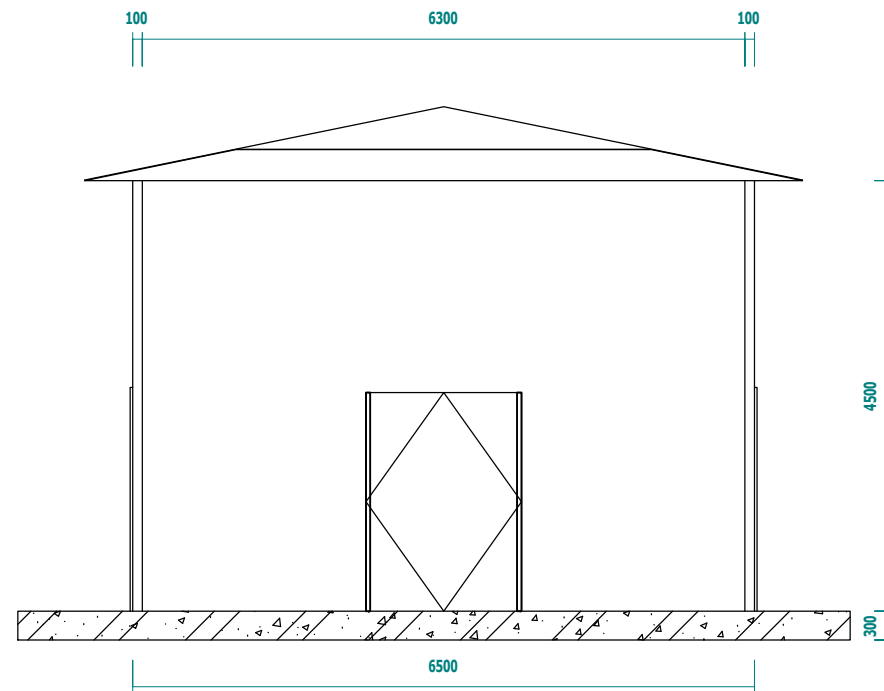

2 MC 1-1  
1 : 70

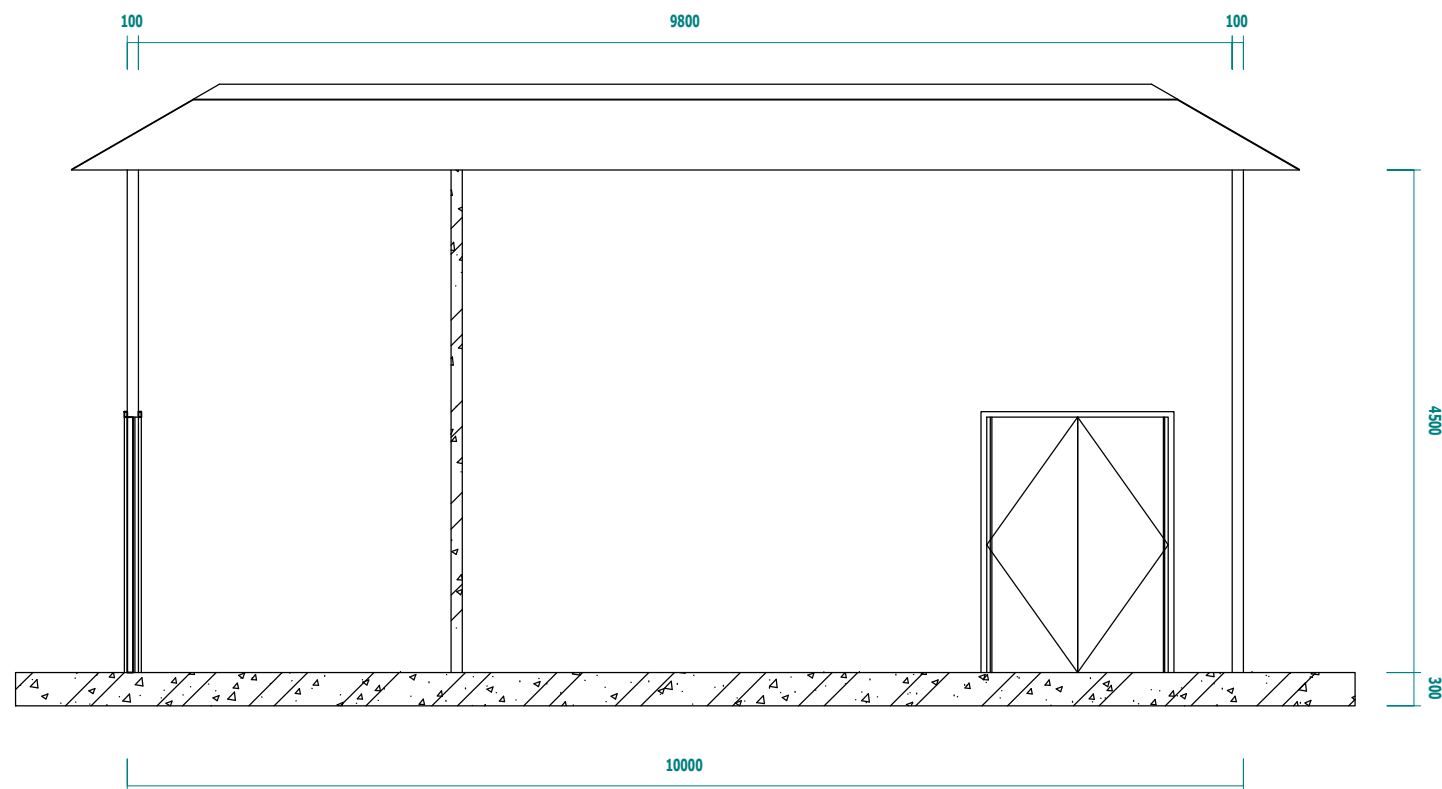

3 MC 2-2  
1 : 60

## GHI CHÚ / GENERAL NOTES:

- Kích thước trên bản vẽ là mm;
- Không sử dụng kích thước đo được bằng tay trên bản vẽ công nghệ (cần phần mềm hỗ trợ);
- Cao độ nền cơ sở là cao độ nền hiện hữu tại công trình;
- Các đơn vị thi công cần chú ý điều kiện thực tế trên khai phương án thi công cho phù hợp;
- Các thông tin cần làm rõ phản hồi cho thiết kế.

## MỤC ĐÍCH PHÁT HÀNH / ISSUED FOR

Tham khảo	<input type="checkbox"/>	Reference
Báo giá	<input type="checkbox"/>	Quotation
Thiết kế kỹ thuật	<input type="checkbox"/>	Technical design
Trình duyệt	<input type="checkbox"/>	Your approval
Hoàn công	<input type="checkbox"/>	As-built
Điều chỉnh bổ sung	<input type="checkbox"/>	Additional adjustments

## CHỦ ĐẦU TƯ / INVESTOR:

## TỔNG GIÁM ĐỐC / G. DIRECTOR:

## CÔNG TRÌNH / PROJECT:

HỆ THỐNG XỬ LÝ NƯỚC THẢI

## TÊN BẢN VẼ / DRAWING TITLE:

Nhà lưu trữ chất thải nguy hại

## ĐƠN VỊ THIẾT KẾ & THI CÔNG / CONTRACTOR:

CÔNG TY CỔ PHẦN KỸ THUẬT MÔI TRƯỜNG NAM VIỆT

Địa chỉ: A4, KDC T ăng Long Garden, Dư ờng số 8, Kp. 4ch  
Thành.P. Tr ường Thành, TP. Th ố Đức, TP HCM.  
ĐT: (028) 6272.7447, FAX: (028) 3727.2022  
Email: nghienghiem2612@gmail.com

## GIÁM ĐỐC / DIRECTOR:

LỮ HỮU NGHIỆM

## CHỦ NHIỆM THIẾT KẾ:

Ths.LỮ HỮU NGHIỆM

## THIẾT KẾ CN:

Ks.TRẦN QUANG SANG

## NGƯỜI VẼ:

Ks.LÊ LINH

## KIỂM TRA:

Ks.NGUYỄN HOÀNG LINH

## SỐ HIỆU DẪN / JOB NO.:

As indicated

## NGÀY / DATE:

12/25/22

## SỐ HIỆU DẪN / JOB NO.:

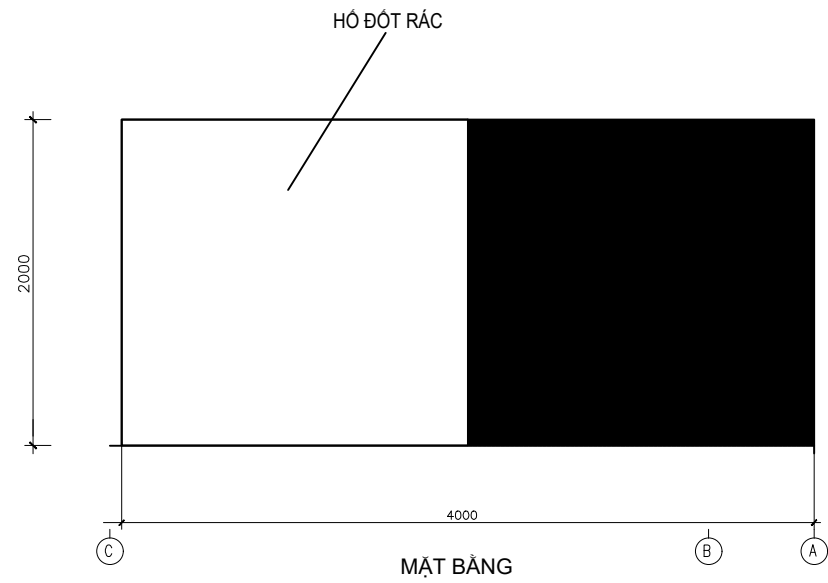
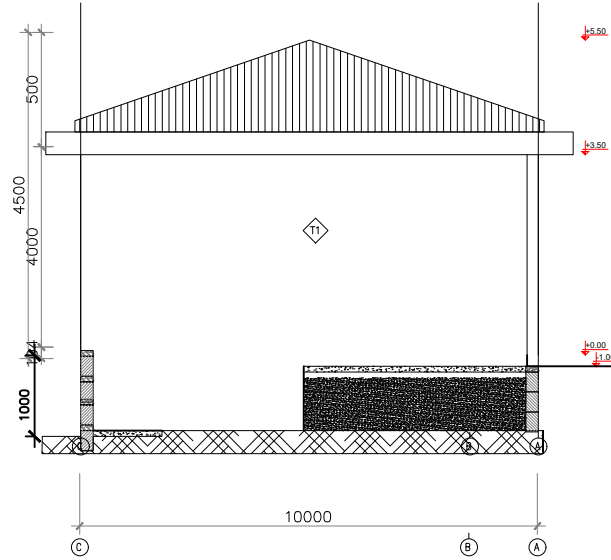
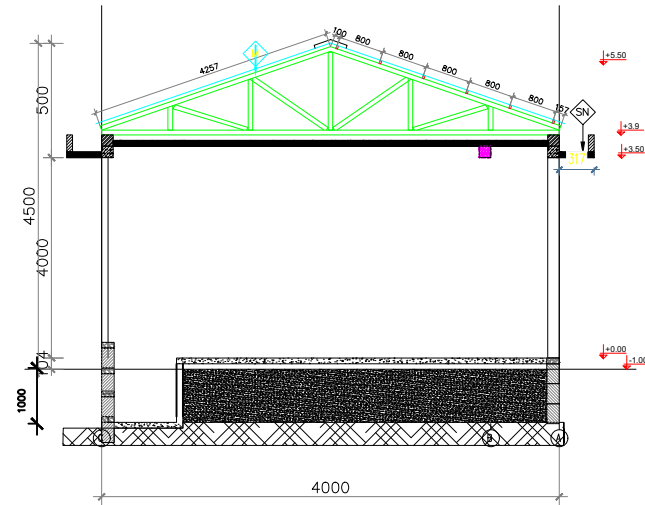

- M MÁI**
- Mái lợp tôn mạ màu xanh ngọc dày 0.4mm
  - Úp nóc tôn mạ màu xanh ngọc dày 0.4mm
  - Xà gồ hộp mạ kẽm 30x60x1.4mm

- T TƯỜNG NHÀ**
- Trát vữa xi măng M75, dày 15mm
  - Xây gạch chỉ vữa M75 dày 220mm
  - Trát vữa xi măng M75, dày 15mm
  - Sơn nước 1 lớp lót + 2 lớp phủ

- T TRẦN**
- Quét 3 lớp flinkote chống thấm
  - Lớp vữa chống thấm tạo dốc về lỗ thu nước
  - Sàn bê tông cốt thép M300 DÀY 100
  - Lớp vữa XM M75 dày 15mm
  - Sơn nước hoàn thiện

- N1 NỀN NHÀ**
- Nền xi măng 2000x4000 mm
  - Vữa xi măng M75 dày 30mm
  - Sàn bê tông cốt thép M300 DÀY 100
  - Có hố đốt chất thải 1000x1000x1000 mm

- SN SINO**
- Quét 3 lớp flinkote chống thấm
  - Lớp vữa chống thấm tạo dốc về lỗ thu nước
  - Bê tông cốt thép max 250 dày 100mm
  - Lớp vữa XM M75 dày 15mm

Lần nộp	Nội dung điều chỉnh	Ngày nộp
<b>Ghi chú:</b>		
TÊN CÔNG TRÌNH:		
Địa chỉ:		
CHỦ ĐẦU TƯ: CÔNG TY TNHH SONG VŨ ĐÀK NÔNG Xã Quảng Tân, huyện Tuy Đức, tỉnh Đắk Nông		
TƯ VẤN THIẾT KẾ:		
HẠNG MỤC: KHO CHỨA CHẤT THẢI SINH HOẠT VÀ HỒ ĐỐT RÁC		
TÊN BẢN VẼ: HOÀN CÔNG NGHIỆM THU		
QLKT:		
TỶ LỆ	BẢN VẼ SỐ: 04	
NGÀY HOÀN THÀNH		10/2021

No.	Mark	Revision Note	Date

This DWG. is the property of .....  
the information contained hereon may not be use  
or copied in manner without the written permission  
of the owner.

PHÁT HÀNH ISSUED FOR		
Tham Khảo	<input type="checkbox"/>	Reference
Thiết Kế Sơ Bộ	<input type="checkbox"/>	Preliminary
Trình Duyệt	<input type="checkbox"/>	Your Approval
Thi Công	<input type="checkbox"/>	Construction
Hiệu Chính	<input type="checkbox"/>	Revised
Hoàn Công	<input checked="" type="checkbox"/>	As-Built

BÊN THUẾ



DUYỆT/APPROVED: FRANCISCO DOMIGUES

KIỂM TRA/CHECKED BY: MAURICIO DUTRA

THIẾT KẾ/DESIGNED BY: ĐẠNG ĐÌNH ĐĂNG

BÊN CHO THUẾ

**CÔNG TY TNHH  
SONG VŨ ĐAK NÔNG**

GIÁM ĐỐC  
**VŨ THỊ LIÊN**

Dự Án - Project

**ĐẦU TƯ XÂY DỰNG TRẠI HEO THỊT  
QUY MÔ 18.000 CON**

Đ/C: HUYỆN ĐAK K'RÁP - TỈNH ĐAK NÔNG

Hạng Mục - Item

**MẶT BẰNG TỔNG THỂ**

Tên Bản Vẽ - Drawing Title

**MẶT BẰNG TỔNG THỂ**

Com. date	2023-01-04	Dwg No.	Model
Job No.			

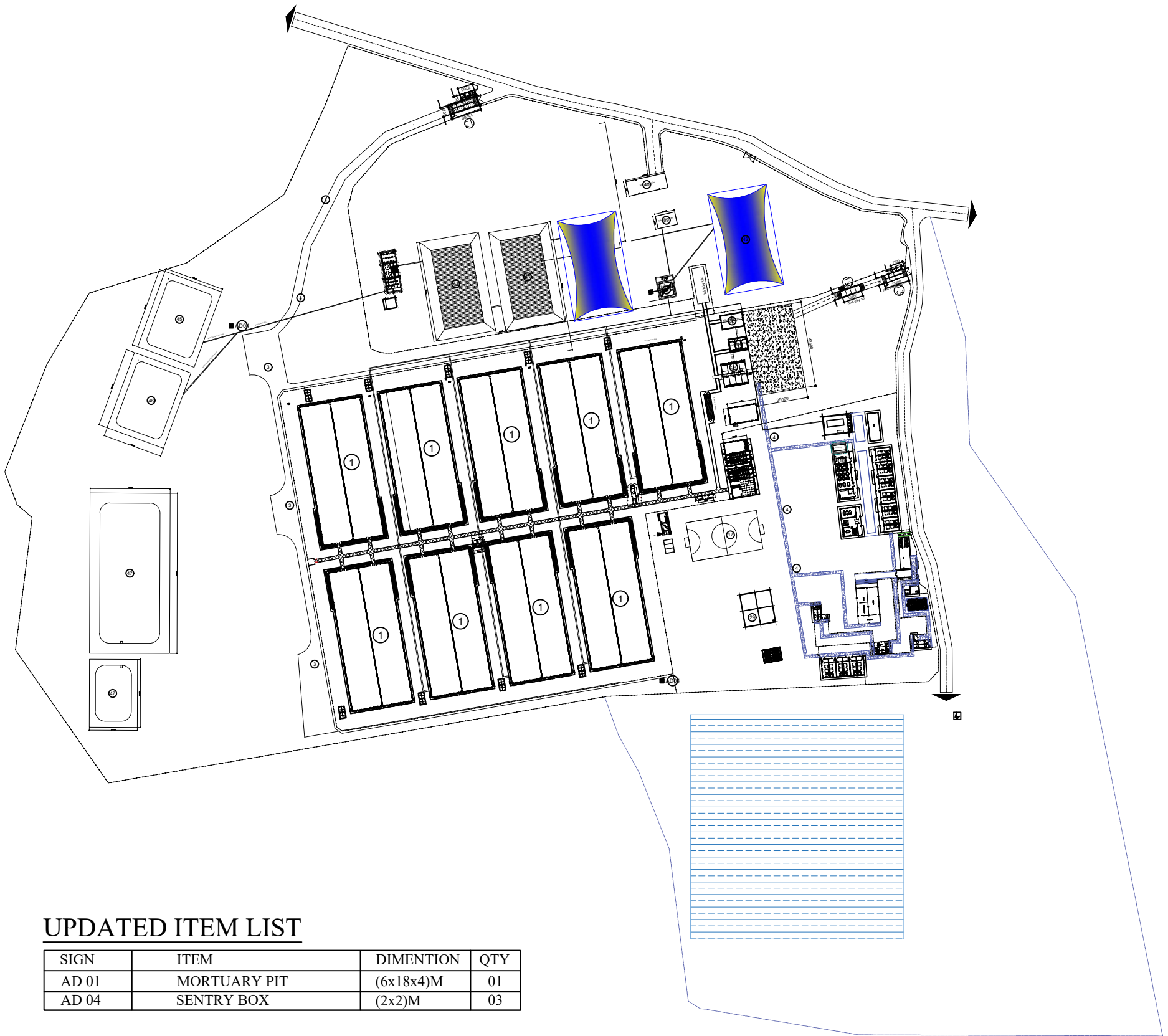

TT	Tên công trình	Đơn vị	Số lượng
<b>I</b>	<b>Hạng mục công trình chính</b>		
1	Dãy chuồng heo thịt	Chuồng	9
<b>II</b>	<b>Hạng mục công trình phụ</b>		
2	Cổng chính	-	-
3	Tường rào xung quanh trại	-	-
4	Tường rào ngăn cách khu điều hành và khu chuồng heo	-	-
5	Cổng nhập heo	-	-
6	Cổng xuất heo	-	-
7	Nhà cách ly	Nhà	1
8	Nhà quản lý	Nhà	1
9	Nhà nghỉ công nhân	Nhà	1
10	Nhà ăn	Nhà	1
11	Nhà giặt	Nhà	1
12	Nhà bảo vệ và sát trùng xe máy	Nhà	1
13	Nhà sát trùng xe tải	Nhà	2
14	Nhà để xe	Nhà	1
15	Nhà tắm sát trùng khu ngoài	Nhà	1
16	Tháp nước 10 m <sup>3</sup>	Tháp	1
17	Sân bóng đá mini	Sân	1
18	Nhà bán heo loại	Nhà	1
19	Nhà sấy xe tải	Nhà	1
20	Nhà sát trùng UV	Nhà	1
21	Nhà tắm cho nhân viên bảo trì trong khu trại	Nhà	1
22	Nhà tắm sát trùng khu trong	Nhà	1
23	Đế đặt trạm biến áp	Đế	1
24	Nhà để máy phát điện	Nhà	1
25	Đường lùa heo	-	-
26	Nhà tắm, khử trùng công nhân, văn phòng (Khu văn phòng)	Nhà	1
27	Kho cám, khu sửa chữa, phòng UV	Nhà	1
28	Nhà xuất bán	Nhà	1
29	Bể nước ngầm	Bể	1
30	Tháp nước 30 m <sup>3</sup>	Tháp	2
31	Móng sào	Móng	18
32	Sân, đường giao thông nội bộ	-	-
33	Hồ dự trữ nước sạch	Hồ	3
34	Trạm xử lý nước sạch	HT	1
<b>III</b>	<b>Công trình bảo vệ môi trường</b>		
35	Cây xanh và cảnh quan	HT	1
36	Kho chứa CTNH	Nhà	1
37	Nhà rác sinh hoạt	Nhà	1
38	Khu đốt xác heo chết	Nhà	1
39	Nhà để máy ép phân	Nhà	1
40	Nhà chứa phân	Nhà	1
41	Hồ thu gom nước thải	Hồ	1
42	Hầm biogas	Hầm	2
43	Hồ lắng	Hồ	2
44	Hệ thống XLNT sau biogas	HT	1
45	Hồ chứa nước thải sau xử lý	Hồ	1
46	Hồ sự cố	Hồ	1
47	Hồ chứa nước mưa	-	-
48	Mương thoát nước mưa khu chuồng	HT	1
49	Hệ thống thoát nước thải khu chuồng	HT	1
<b>Tổng</b>			

**UPDATED ITEM LIST**

SIGN	ITEM	DIMENTION	QTY
AD 01	MORTUARY PIT	(6x18x4)M	01
AD 04	SENTRY BOX	(2x2)M	03

**MẶT BẰNG THOÁT NƯỚC THẢI DỰ ÁN ĐẦU TƯ XÂY DỰNG  
TRẠI HEO HẬU BỊ QUY MÔ 18.000 CON**



No.	Mark	Revision Note	Date

This DWG. is the property of .....  
the information contained hereon may not be use  
or copied in manner without the written permission  
of the owner.

PHÁT HÀNH ISSUED FOR		
Tham Khảo	<input type="checkbox"/>	Reference
Thiết Kế Sơ Bộ	<input type="checkbox"/>	Preliminary
Trình Duyệt	<input type="checkbox"/>	Your Approval
Thi Công	<input type="checkbox"/>	Construction
Hiệu Chính	<input type="checkbox"/>	Revised
Hoàn Công	<input checked="" type="checkbox"/>	As-Built

BÊN THUẾ



DUYỆT/APPROVED: FRANCISCO DOMIGUES

KIỂM TRA/CHECKED BY: MAURICIO DUTRA

THIẾT KẾ/DESIGNED BY: ĐẠNG ĐÌNH ĐĂNG

BÊN CHO THUẾ

**CÔNG TY TNHH  
SONG VŨ ĐAK NÔNG**

GIÁM ĐỐC  
**VŨ THỊ LIÊN**

Dự Án - Project

**ĐẦU TƯ XÂY DỰNG TRẠI HEO THỊT  
QUY MÔ 18.000 CON**

Đ/C: HUYỆN ĐAK K'RÁP - TỈNH ĐAK NÔNG

Hạng Mục - Item

**MẶT BẰNG TỔNG THỂ**

Tên Bản Vẽ - Drawing Title

**MẶT BẰNG TỔNG THỂ**

Com. date	Dwg No.	Model
Job No.		

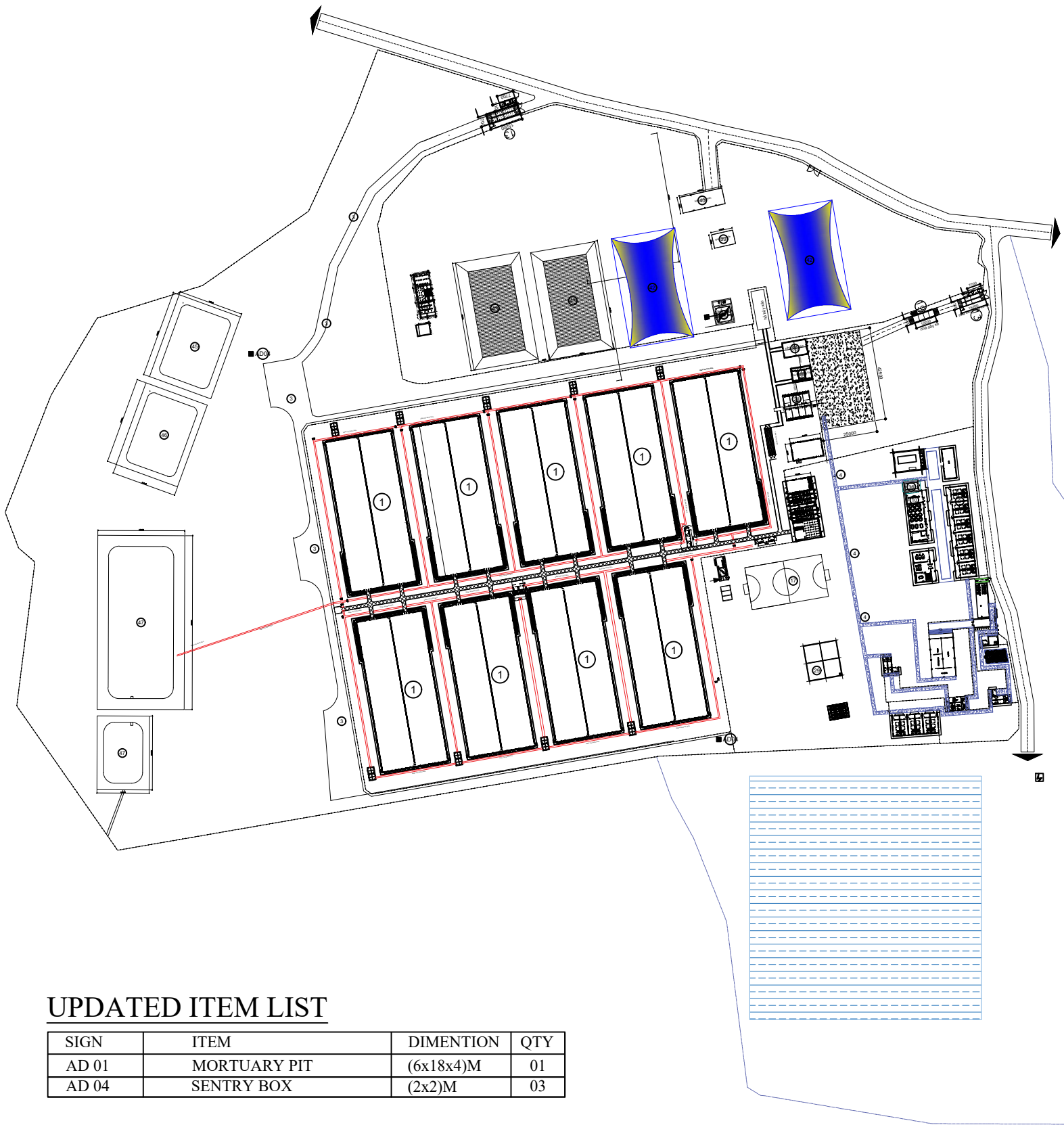

**UPDATED ITEM LIST**

SIGN	ITEM	DIMENTION	QTY
AD 01	MORTUARY PIT	(6x18x4)M	01
AD 04	SENTRY BOX	(2x2)M	03

TT	Tên công trình	Đơn vị	Số lượng
<b>I</b>	<b>Hạng mục công trình chính</b>		
1	Dây chuồng heo thịt	Chuồng	9
<b>II</b>	<b>Hạng mục công trình phụ</b>		
2	Cổng chính	-	-
3	Tường rào xung quanh trại	-	-
4	Tường rào ngăn cách khu điều hành và khu chuồng heo	-	-
5	Cổng nhập heo	-	-
6	Cổng xuất heo	-	-
7	Nhà cách ly	Nhà	1
8	Nhà quản lý	Nhà	1
9	Nhà nghỉ công nhân	Nhà	1
10	Nhà ăn	Nhà	1
11	Nhà giặt	Nhà	1
12	Nhà bảo vệ và sát trùng xe máy	Nhà	1
13	Nhà sát trùng xe tải	Nhà	2
14	Nhà để xe	Nhà	1
15	Nhà tắm sát trùng khu ngoài	Nhà	1
16	Tháp nước 10 m <sup>3</sup>	Tháp	1
17	Sân bóng đá mini	Sân	1
18	Nhà bán heo loại	Nhà	1
19	Nhà sấy xe tải	Nhà	1
20	Nhà sát trùng UV	Nhà	1
21	Nhà tắm cho nhân viên bảo trì trong khu trại	Nhà	1
22	Nhà tắm sát trùng khu trong	Nhà	1
23	Đế đặt trạm biến áp	Đế	1
24	Nhà để máy phát điện	Nhà	1
25	Đường lùa heo	-	-
26	Nhà tắm, khử trùng công nhân, văn phòng (Khu văn phòng)	Nhà	1
27	Kho cám, khu rửa chữa, phòng UV	Nhà	1
28	Nhà xuất bán	Nhà	1
29	Bể nước ngầm	Bể	1
30	Tháp nước 30 m <sup>3</sup>	Tháp	2
31	Móng sào	Móng	18
32	Sân, đường giao thông nội bộ	-	-
33	Hồ dự trữ nước sạch	Hồ	3
34	Trạm xử lý nước sạch	HT	1
<b>III</b>	<b>Công trình bảo vệ môi trường</b>		
35	Cây xanh và cảnh quan	HT	1
36	Kho chứa CTNH	Nhà	1
37	Nhà rác sinh hoạt	Nhà	1
38	Khu đốt xác heo chết	Nhà	1
39	Nhà để máy ép phân	Nhà	1
40	Nhà chứa phân	Nhà	1
41	Hồ thu gom nước thải	Hồ	1
42	Hầm biogas	Hầm	2
43	Hồ lắng	Hồ	2
44	Hệ thống XLNT sau biogas	HT	1
45	Hồ chứa nước thải sau xử lý	Hồ	1
46	Hồ sự cố	Hồ	1
47	Hồ chứa nước mưa	-	-
48	Mương thoát nước mưa khu chuồng	HT	1
49	Hệ thống thoát nước thải khu chuồng	HT	1
<b>Tổng</b>			

**MẶT BẰNG THOÁT NƯỚC MƯA DỰ ÁN ĐẦU TƯ XÂY DỰNG  
TRẠI HEO HẬU BỊ QUY MÔ 18.000 CON**

No.	Mark	Revision Note	Date

This DWG. is the property of .....  
the information contained hereon may not be use  
or copied in manner without the written permission  
of the owner.

PHÁT HÀNH ISSUED FOR		
Tham Khảo	<input type="checkbox"/>	Reference
Thiết Kế Sơ Bộ	<input type="checkbox"/>	Preliminary
Trình Duyệt	<input type="checkbox"/>	Your Approval
Thi Công	<input type="checkbox"/>	Construction
Hiệu Chính	<input type="checkbox"/>	Revised
Hoàn Công	<input checked="" type="checkbox"/>	As-Built

BÊN THUẾ



JAPFA  
CÔNG TY TRÁCH NHIỆM HỮU HẠN  
JAPFA COMFEED VIET NAM

DUYỆT/APPROVED: FRANCISCO DOMIGUES

KIỂM TRA/CHECKED BY: MAURICIO DUTRA

THIẾT KẾ/DESIGNED BY: ĐẶNG ĐÌNH ĐĂNG

BÊN CHO THUẾ

CÔNG TY TNHH  
SONG VŨ ĐAK NÔNG

GIÁM ĐỐC  
VŨ THỊ LIÊN

Dự Án - Project  
ĐẦU TƯ XÂY DỰNG TRẠI HEO THỊT  
QUY MÔ 18.000 CON

Đ/C:HUYỆN ĐAK K'RÁP - TỈNH ĐAK NÔNG

Hạng Mục - Item  
MẶT BẰNG TỔNG THỂ

Tên Bản Vẽ - Drawing Title  
MẶT BẰNG TỔNG THỂ

Com. date	2023-01-04	Dwg No.	Model
Job No.			

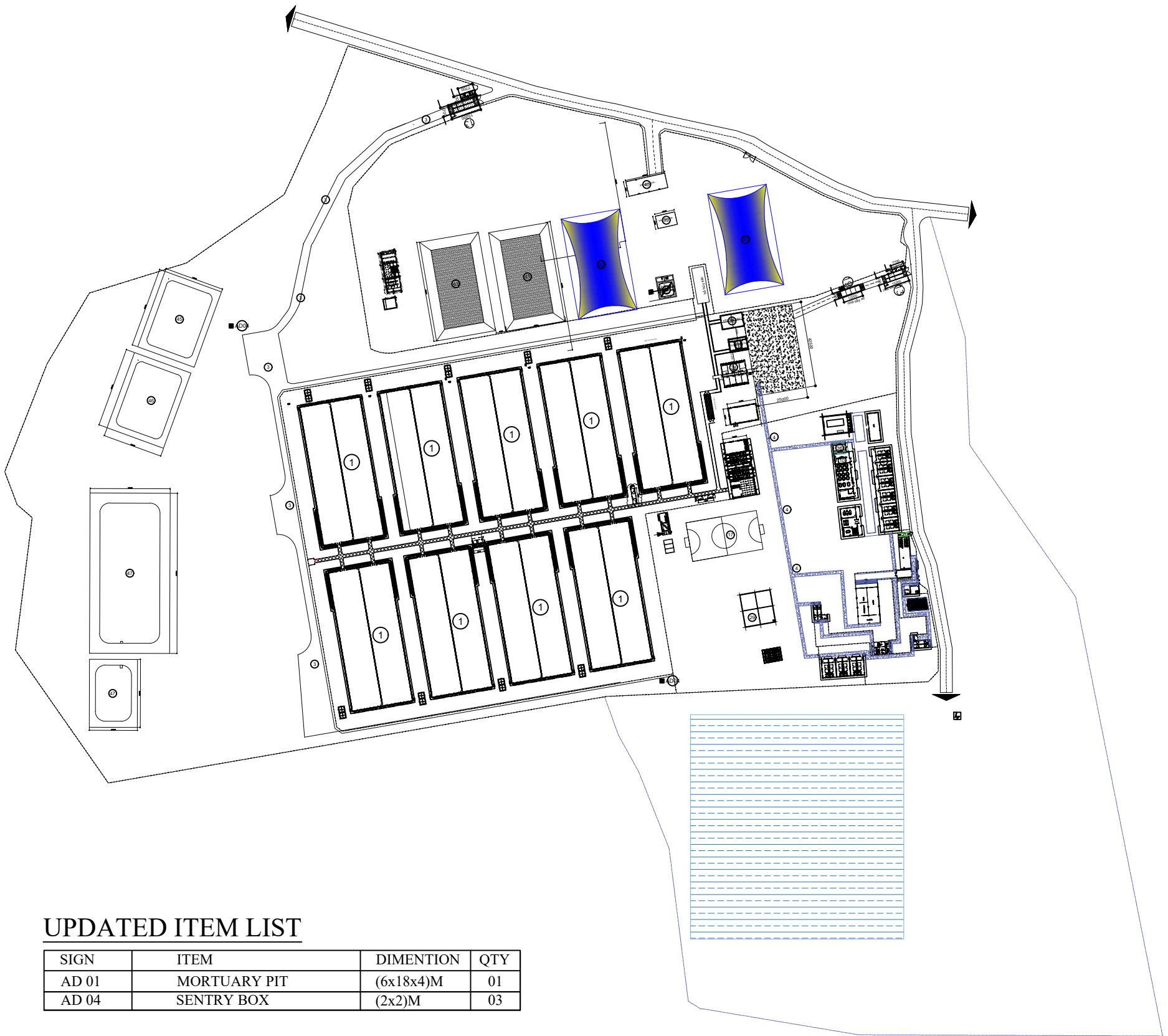

TT	Tên công trình	Đơn vị	Số lượng
<b>I Hạng mục công trình chính</b>			
1	Dãy chuồng heo thịt	Chuồng	9
<b>II Hạng mục công trình phụ</b>			
2	Cổng chính	-	-
3	Tường rào xung quanh trại	-	-
4	Tường rào ngăn cách khu điều hành và khu chuồng heo	-	-
5	Cổng nhập heo	-	-
6	Cổng xuất heo	-	-
7	Nhà cách ly	Nhà	1
8	Nhà quản lý	Nhà	1
9	Nhà nghỉ công nhân	Nhà	1
10	Nhà ăn	Nhà	1
11	Nhà giặt	Nhà	1
12	Nhà bảo vệ và sát trùng xe máy	Nhà	1
13	Nhà sát trùng xe tải	Nhà	2
14	Nhà để xe	Nhà	1
15	Nhà tắm sát trùng khu ngoài	Nhà	1
16	Tháp nước 10 m <sup>3</sup>	Tháp	1
17	Sân bóng đá mini	Sân	1
18	Nhà bán heo loại	Nhà	1
19	Nhà sấy xe tải	Nhà	1
20	Nhà sát trùng UV	Nhà	1
21	Nhà tắm cho nhân viên bảo trì trong khu trại	Nhà	1
22	Nhà tắm sát trùng khu trong	Nhà	1
23	Đế đất trạm biến áp	Đế	1
24	Nhà để máy phát điện	Nhà	1
25	Đường lùa heo	-	-
26	Nhà tắm, khử trùng công nhân, văn phòng (Khu văn phòng)	Nhà	1
27	Kho cám, khu sửa chữa, phòng UV	Nhà	1
28	Nhà xuất bán	Nhà	1
29	Bể nước ngầm	Bể	1
30	Tháp nước 30 m <sup>3</sup>	Tháp	2
31	Móng sào	Móng	18
32	Sân, đường giao thông nội bộ	-	-
33	Hồ dự trữ nước sạch	Hồ	3
34	Trạm xử lý nước sạch	HT	1
<b>III Công trình bảo vệ môi trường</b>			
35	Cây xanh và cảnh quan	HT	1
36	Kho chứa CTNH	Nhà	1
37	Nhà rác sinh hoạt	Nhà	1
38	Khu đốt xác heo chết	Nhà	1
39	Nhà để máy ép phân	Nhà	1
40	Nhà chứa phân	Nhà	1
41	Hồ thu gom nước thải	Hồ	1
42	Hầm biogas	Hầm	2
43	Hồ lắng	Hồ	2
44	Hệ thống XLNT sau biogas	HT	1
45	Hồ chứa nước thải sau xử lý	Hồ	1
46	Hồ sự cố	Hồ	1
47	Hồ chứa nước mưa	Hồ	1
48	Mương thoát nước mưa khu chuồng	HT	1
49	Hệ thống thoát nước thải khu chuồng	HT	1
<b>Tổng</b>			

**UPDATED ITEM LIST**

SIGN	ITEM	DIMENTION	QTY
AD 01	MORTUARY PIT	(6x18x4)M	01
AD 04	SENTRY BOX	(2x2)M	03

**MẶT BẰNG QUY HOẠCH TỔNG THỂ DỰ ÁN ĐẦU TƯ XÂY DỰNG  
TRẠI HEO HẬU BỊ QUY MÔ 18.000 CON**

No.	Mark	Revision Note	Date

This DWG. is the property of .....  
the information contained hereon may not be use  
or copied in manner without the written permission  
of the owner.

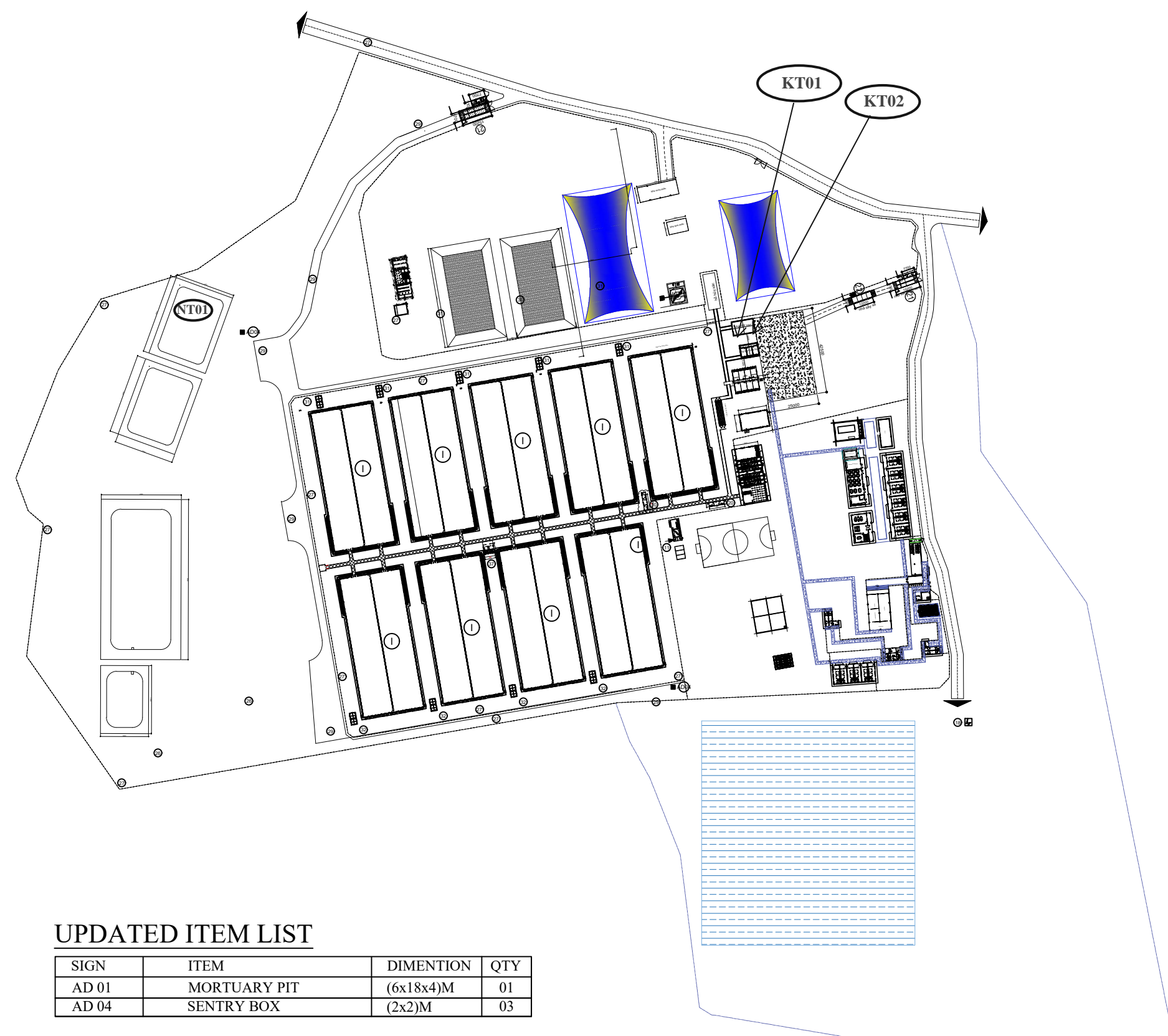

**UPDATED ITEM LIST**

SIGN	ITEM	DIMENTION	QTY
AD 01	MORTUARY PIT	(6x18x4)M	01
AD 04	SENTRY BOX	(2x2)M	03

**SƠ ĐỒ VỊ TRÍ LẤU MẪU CỦA CHƯƠNG TRÌNH QUAN TRẮC**

**CHÚ THÍCH:**  
 NT01: Nước thải tại hồ chứa sau xử lý  
 KT01: Khí thải tại lò đốt xác số 01  
 KT02: Khí thải tại lò đốt xác số 02

DUYỆT/APPROVED: FRANCISCO DOMIGUES

KIỂM TRA/CHECKED BY: MAURICIO DUTRA

THIẾT KẾ/DESIGNED BY: ĐẶNG ĐÌNH ĐĂNG

BÊN CHO THUÊ  
**CÔNG TY TNHH  
 SONG VŨ ĐAK NÔNG**

GIÁM ĐỐC  
**VŨ THỊ LIÊN**

Dự Án - Project

**ĐẦU TƯ XÂY DỰNG TRẠI HEO THỊT  
 QUY MÔ 18.000 CON**

Đ/C:HUYỆN ĐAK K'RÁP - TỈNH ĐAK NÔNG

Hạng Mục - Item

Tên Bản Vẽ - Drawing Title

**MẶT BẰNG CHƯƠNG  
 TRÌNH QUAN TRẮC**

Com. date	2022-12-29	Dwg No.	Model
Job No.			